



Ministerio de Educación  
Guatemala

# REGISTRO FOTOGRÁFICO PROGRAMA DE MANTENIMIENTO DE EDIFICIOS ESCOLARES PÚBLICOS

PRA-FOR-123  
Versión 1

SITUACIÓN DEFICIENCIAS DETERMINADAS

PREVIO

DURANTE

POSTERIOR

DEPARTAMENTO:	Huehuetenango	MUNICIPIO:	Unión Cantinil
NOMBRE DEL ESTABLECIMIENTO:	Escuela Oficial Rural Mixta	DIRECCIÓN DEL ESTABLECIMIENTO:	Caserío Cuatro Caminos, aldea La Tejera
CÓDIGO DEL ESTABLECIMIENTO:	13-32-7015-43	FECHA:	31/05/2024



Foto 7: Colocacion de las láminas en el techo de las aulas del nivel primario



Foto 08: Colocación de canales



Foto 09: Quintandole el techo al salon escolar

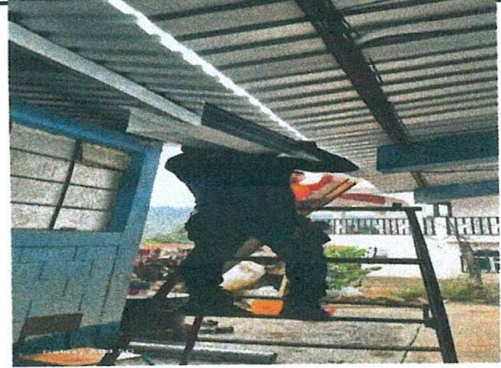

Foto 10: Preparacion las tazas para colocarlas posteriormente



Foto 11: Avance del trabajo del entechado

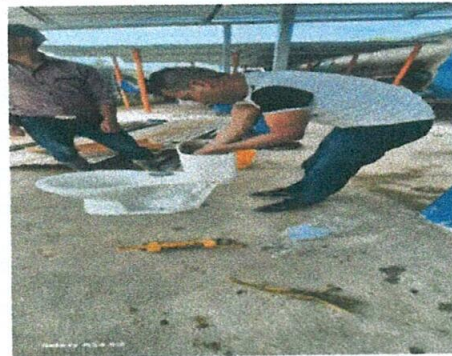

Foto 12. Trabajando el piso del centro educativo

Observación: Si es necesario se pueden agregar hojas adicionales y actualizar el progreso de hojas.

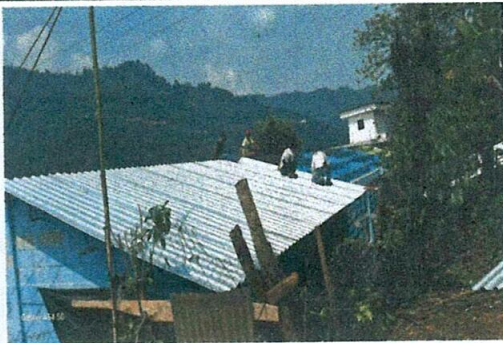
*Octavio Velazquez*

Firma y sello del Presidente de la O



*[Signature]*

Firma y Sello Director Centro Educativo Público

