



Ministerio de Educación
Guatemala

REGISTRO FOTOGRÁFICO PROGRAMA DE MANTENIMIENTO DE EDIFICIOS ESCOLARES PÚBLICOS

PRA-FOR-123
Versión 1

SITUACIÓN DEFICIENCIAS DETERMINADAS

PREVIO

DURANTE

POSTERIOR

DEPARTAMENTO:	Huehuetenango	MUNICIPIO:	Unión Cantinil
NOMBRE DEL ESTABLECIMIENTO:	EORM aldea Las Lomas	DIRECCIÓN DEL ESTABLECIMIENTO:	Aldea Las Lomas, Unión Cantinil
CÓDIGO DEL ESTABLECIMIENTO:	13-32-7014-43	FECHA:	14/06/2024



Foto1: sustitución de lámina por lámina troquelada aluzinc calibre 26



Foto 2: Sustitución de vidrios en ventanas



Foto 3: Sustitución de piso de torta por cerámico



Foto 4:

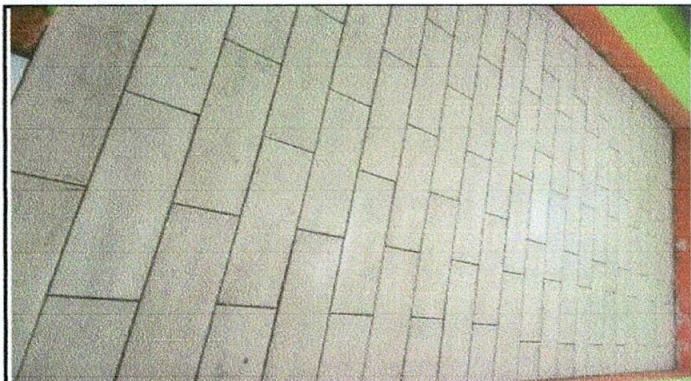

Foto 5: Sustitución de estufa rural de leña e instalación de azulejo



Foto 6: Sustitución de pila de cemento de dos lavaderos

Observación: Si es necesario se pueden agregar hojas adicionales y a lo más de 20 hojas.

Firma y sello del Presidente de la



Firma y Sello Director Centro

Escuela Oficial Rural Mixta
Aldea Las Lomas
DIRECCIÓN
Unión Cantinil, Huehuetenango



**REGISTRO FOTOGRÁFICO
PROGRAMA DE MANTENIMIENTO DE EDIFICIOS ESCOLARES PÚBLICOS**

Ministerio de Educación
Guatemala

SITUACIÓN DEFICIENCIAS DETERMINADAS

PREVIO

DURANTE

POSTERIOR

DEPARTAMENTO:	Huehuetenango	MUNICIPIO:	Unión Cantinil
NOMBRE DEL ESTABLECIMIENTO:	EORM aldea Las Lomas	DIRECCIÓN DEL ESTABLECIMIENTO:	Aldea Las Lomas, Unión Cantinil
CÓDIGO DEL ESTABLECIMIENTO:	13-32-7014-43	FECHA:	14/06/2024







Foto7: Fabricación e instalación de balcones en ventanas

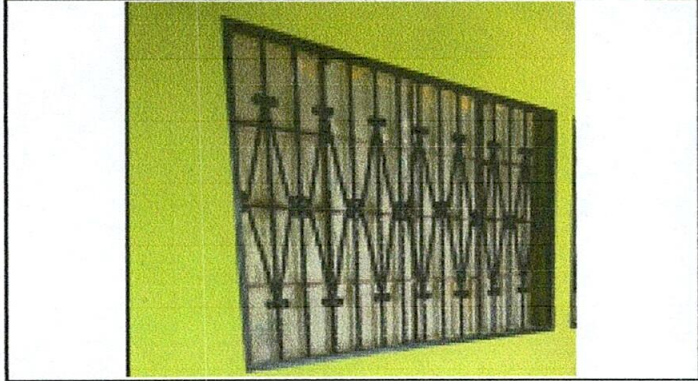

Foto 8: Sustitución de epila de cemento de dos lavaderos

Observación: Si es necesario se pueden agregar hojas adicionales y agregar número de hojas.

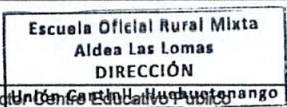
 Firma y sello del Presidente de la	 OPF CONSEJO ESCOLAR DE LA EORM UNIÓN CANTINIL, HUEHUETENANGO	 Firma y Sello Director	 Escuela Oficial Rural Mixta Aldea Las Lomas DIRECCIÓN Unión Cantinil, Huehuetenango
---	--	--	--