



Ministerio de Educación
Guatemala

REGISTRO FOTOGRÁFICO PROGRAMA DE MANTENIMIENTO DE EDIFICIOS ESCOLARES PÚBLICOS

PRA-FOR-123
Versión 1

SITUACIÓN DEFICIENCIAS DETERMINADAS

PREVIO

DURANTE

POSTERIOR

DEPARTAMENTO:	Huehuetenango	MUNICIPIO:	Unión Cantinil
NOMBRE DEL ESTABLECIMIENTO:	EORM aldea Las Lomas	DIRECCIÓN DEL ESTABLECIMIENTO:	Aldea Las Lomas, Unión Cantinil
CÓDIGO DEL ESTABLECIMIENTO:	13-32-7014-43	FECHA:	20/05/2024



Foto 1: sustitución de lámina por lámina troquelada aluzinc calibre 26



Foto 2: cortando vidrios para las ventanas

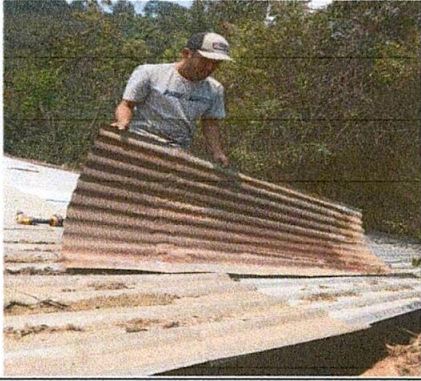

Foto 3: Sustitución de piso de torta por cerámico



Foto 4: Quitando las tazas usadas inservibles



Foto 5: Sustitución de Lavamanos



Foto 6: Sustitución de estufa rural de leña e instalación de azulejo

Observación: Si es necesario se pueden agregar hojas adicionales y actualizar con los cambios en las hojas.

Firma y sello del Presidente de la OPF



Firma y Sello Director Centro Educativo Público

Escuela Oficial Rural Mixta
Aldea Las Lomas
DIRECCIÓN
Unión Cantinil, Huehuetenango



Ministerio de Educación
Guatemala

REGISTRO FOTOGRÁFICO PROGRAMA DE MANTENIMIENTO DE EDIFICIOS ESCOLARES PÚBLICOS

PRA-FOR-123
Versión 1

SITUACIÓN DEFICIENCIAS DETERMINADAS

PREVIO

DURANTE

POSTERIOR

DEPARTAMENTO:	Huehuetenango	MUNICIPIO:	Unión Cantinil
NOMBRE DEL ESTABLECIMIENTO:	EORM aldea Las Lomas	DIRECCIÓN DEL ESTABLECIMIENTO:	Aldea Las Lomas, Unión Cantinil
CÓDIGO DEL ESTABLECIMIENTO:	13-32-7014-43	FECHA:	20/05/2024



Foto1: Fabricación e instalación de balcones en ventanas



Foto 6: Sustitución de pila de cemento de dos lavaderos



Observación: Si es necesario se pueden agregar hojas adicionales y actualizar el registro en las hojas.

Firma y sello del Presidente de la OPF

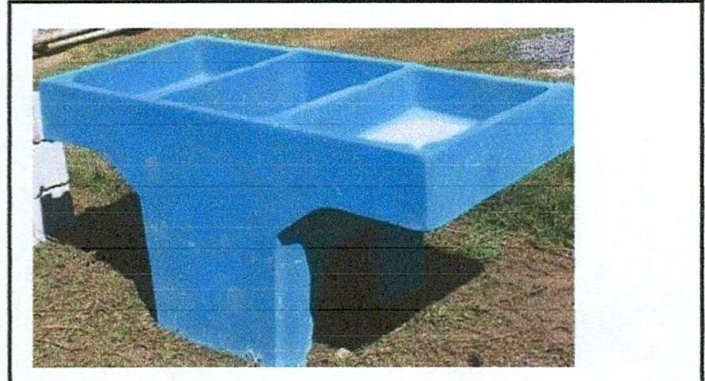
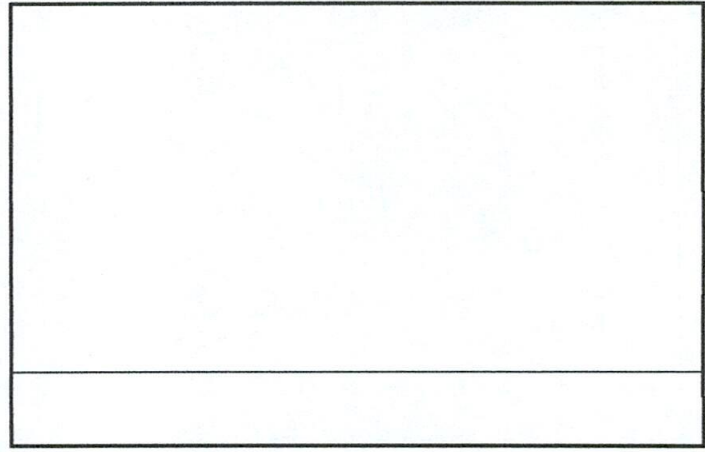
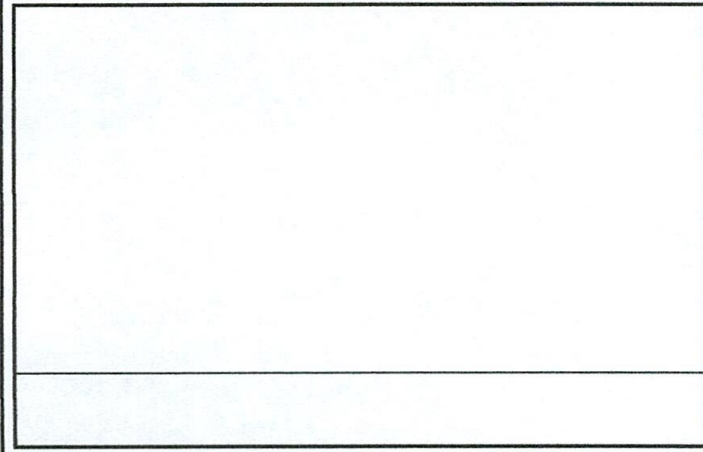
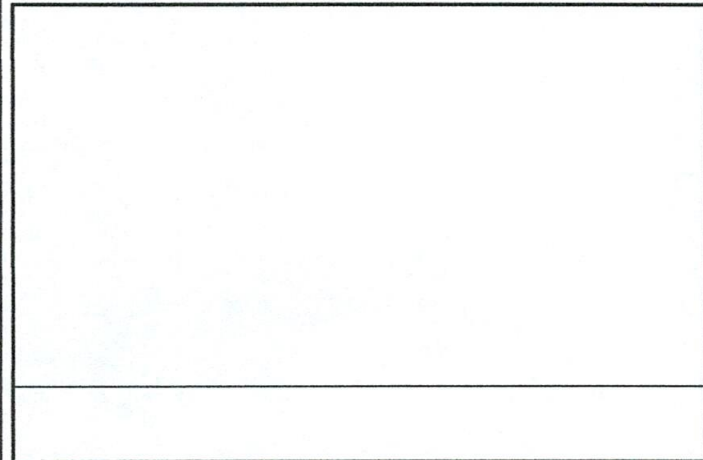

Firma y Sello Director Centro Educativo Público

