



**REGISTRO FOTOGRÁFICO  
PROGRAMA DE MANTENIMIENTO DE EDIFICIOS ESCOLARES PÚBLICOS**

PRA-FOR-123  
Versión 1

Ministerio de Educación  
Guatemala

SITUACIÓN DEFICIENCIAS DETERMINADAS

PREVIO

DURANTE

POSTERIOR

DEPARTAMENTO:	Huehuetenango	MUNICIPIO:	Unión Cantinil
NOMBRE DEL ESTABLECIMIENTO:	Escuela Oficial Rural mixta	DIRECCIÓN DEL ESTABLECIMIENTO:	aldea Guantan
CÓDIGO DEL ESTABLECIMIENTO:	13-32-7013-43	FECHA:	15/08/2024



Foto1: Susutitución de lamina por lamina troquelada.



Foto 2: Sustitución de soporte de madera por soporte de metal



Foto 3: Sustitución dde inodoro



Foto 4: Sustitución de pila de cemento



Foto 5: Instalación de azulejo en estufa rural



Foto 6: Susutitución de lamina por lamina troquelada.

Observación: Si es necesario se pueden agregar hojas adicionales y actualizar el número de hojas.

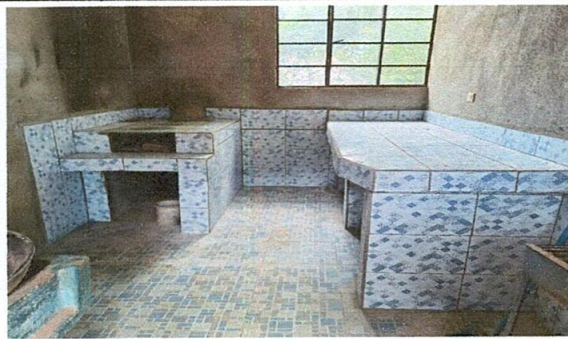
*Frineo Rudy C.M*

Firma y sello del Presidente de la O.P.F



*[Signature]*

Firma y Sello Director Centro Educativo Público







**REGISTRO FOTOGRÁFICO  
PROGRAMA DE MANTENIMIENTO DE EDIFICIOS ESCOLARES PÚBLICOS**

PRA-FOR-123  
Versión 1

Ministerio de Educación  
G U A T E M A L A

SITUACIÓN DEFICIENCIAS DETERMINADAS

PREVIO

DURANTE

POSTERIOR

DEPARTAMENTO:	Huehuetenango	MUNICIPIO:	Unión Cantinil
NOMBRE DEL ESTABLECIMIENTO:	Escuela Oficial Rural mixta	DIRECCIÓN DEL ESTABLECIMIENTO:	aldea Guantan
CÓDIGO DEL ESTABLECIMIENTO:	13-32-7013-43	FECHA:	15/08/2024



Foto 1: Susutitución de plancha



Foto 2: Sustitución de candados



Foto 3: Mantenimiento de estructura

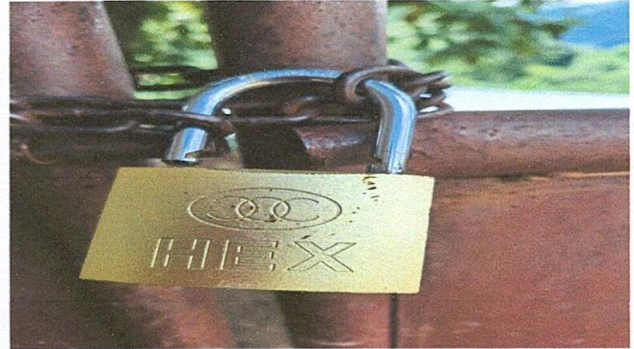

Foto 4: Reparación de muro perimetral

Observación: Si es necesario se pueden agregar hojas adicionales y actualizar el número de hojas.

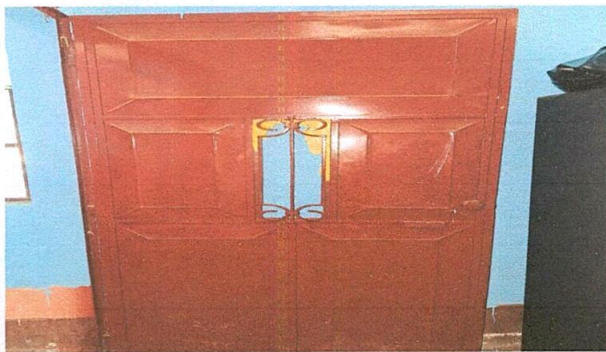
<p><i>Erineo Rudy C. M.</i></p> <p>Firma y sello del Presidente de la OPF</p>		<p><i>[Signature]</i></p> <p>Firma y Sello Director Centro Educativo Público</p>	
---	--	--	--