



**REGISTRO FOTOGRÁFICO
PROGRAMA DE MANTENIMIENTO DE EDIFICIOS ESCOLARES PÚBLICOS**

PRA-FOR-123
Versión 1

Ministerio de Educación
Guatemala

SITUACIÓN DEFICIENCIAS DETERMINADAS

PREVIO

DURANTE

POSTERIOR

DEPARTAMENTO:	Huehuetenango	MUNICIPIO:	Unión Cantinil
NOMBRE DEL ESTABLECIMIENTO:	Escuela Oficial Rural Mixta	DIRECCIÓN DEL ESTABLECIMIENTO:	Aldea Vista Hermosa
CÓDIGO DEL ESTABLECIMIENTO:	13-32-7011-43	FECHA:	5/12/2024



Foto1: Colocación de piso de granito finalizada en interior de aula



Foto 2: Colocación del piso de granito finalizada en el área del corredor.



Foto 3: Instalación del piso de granito y pintura finalizada en el interior de aula.



Foto 4: Aplicación de pintura finalizada en el área de rampa de acceso al segundo nivel.

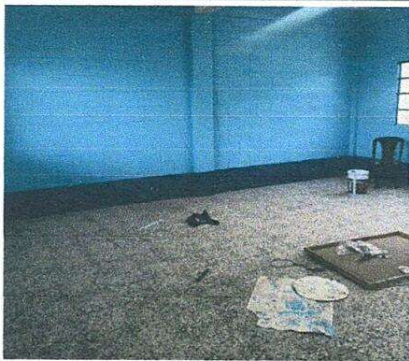

Foto 5: Aplicación de pintura finalizada en el área del corredor.



Foto 6: Aplicación de pintura finalizada en el área del corredor.

Observación: Si es necesario se pueden agregar hojas adicionales y actualizar el número de hojas.

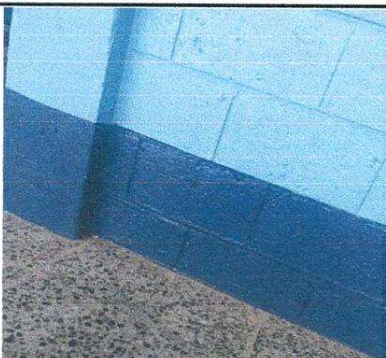
Firma y sello del Presidente de

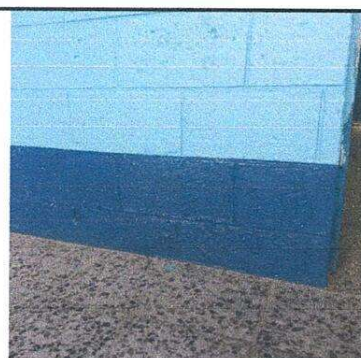
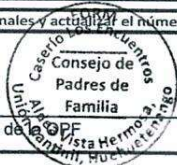

Firma y Sello Director Centro Educativo Público





**REGISTRO FOTOGRÁFICO
PROGRAMA DE MANTENIMIENTO DE EDIFICIOS ESCOLARES PÚBLICOS**

PRA-FOR-123
Versión 1

Ministerio de Educación
Guatemala

SITUACIÓN DEFICIENCIAS DETERMINADAS

PREVIO

DURANTE

POSTERIOR

DEPARTAMENTO:	Huehuetenango	MUNICIPIO:	Unión Cantinil
NOMBRE DEL ESTABLECIMIENTO:	Escuela Oficial Rural Mixta	DIRECCIÓN DEL ESTABLECIMIENTO:	Aldea Vista Hermosa
CÓDIGO DEL ESTABLECIMIENTO:	13-32-7011-43	FECHA:	5/12/2024



Foto 7: Sustrucción de la plancha de metal de tres hornillas y colocación de azulejo finalizada en el área de estufa rural.



Foto 8: Sustrucción finalizada de la plancha de metal de tres hornillas.



Foto 9: Instalación de azulejo finalizada en el área de estufa rural.



Foto 10: Sustrucción finalizada de focos o bombillos ahorradores en techo del patio.



Foto 11: Colocación de bombillos led finalizada en interior de aula.



Foto 12: Sustrucción finalizada de chapas en las puertas de metal.

Observación: Si es necesario se pueden agregar hojas adicionales y actualizar el número de hojas.

Firma y sello del Presidente de la

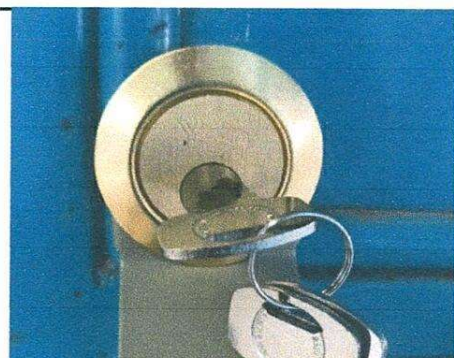

Firma y Sello Director Centro Educativo Público





Ministerio de Educación
Guatemala

REGISTRO FOTOGRÁFICO PROGRAMA DE MANTENIMIENTO DE EDIFICIOS ESCOLARES PÚBLICOS

PRA-FOR-123
Versión 1

SITUACIÓN DEFICIENCIAS DETERMINADAS PREVIO DURANTE POSTERIOR

DEPARTAMENTO:	Huehuetenango	MUNICIPIO:	Unión Cantinil
NOMBRE DEL ESTABLECIMIENTO:	Escuela Oficial Rural Mixta	DIRECCIÓN DEL ESTABLECIMIENTO:	Aldea Vista Hermosa
CÓDIGO DEL ESTABLECIMIENTO:	13-32-7011-43	FECHA:	5/12/2024



Foto 13: Mueble de cocina terminado.



Foto 14: Interruptor doble sustituido por uno nuevo.



Foto 15: Tomacorriente doble sustituido por uno nuevo.

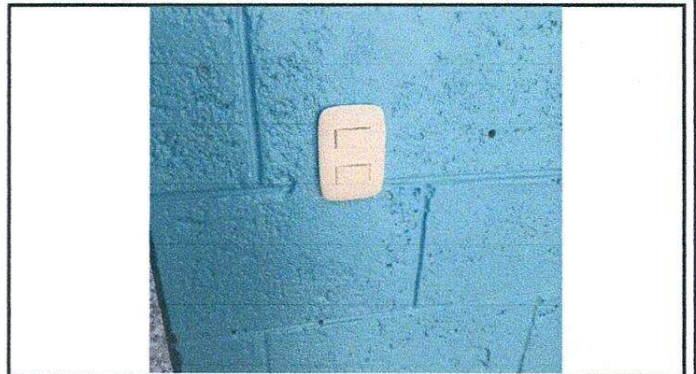

Observación: Si es necesario se pueden agregar hojas adicionales y actualizar el número de hojas.

 Firma y sello del Presidente de la Comisión de Padres de Familia

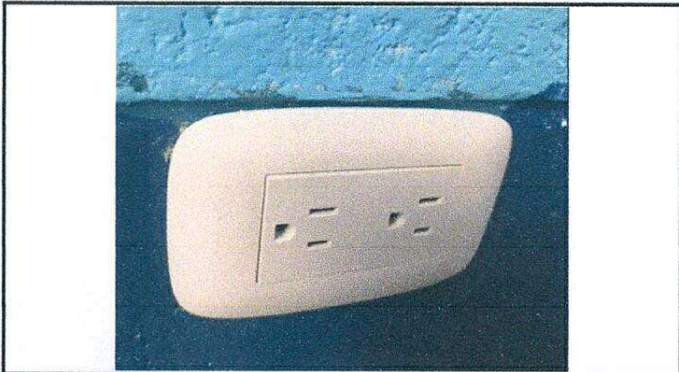
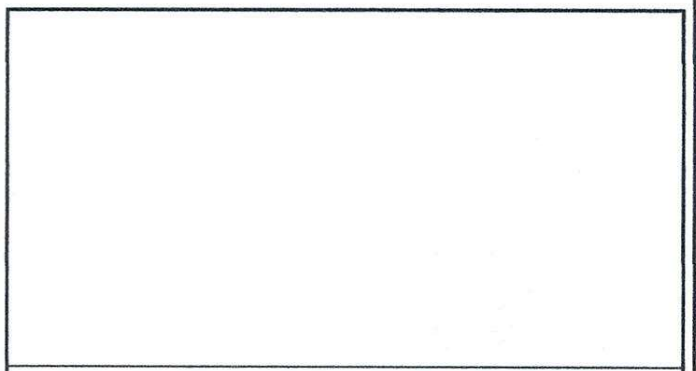
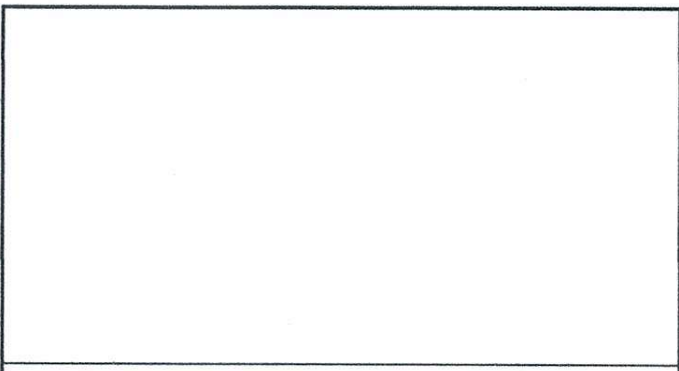
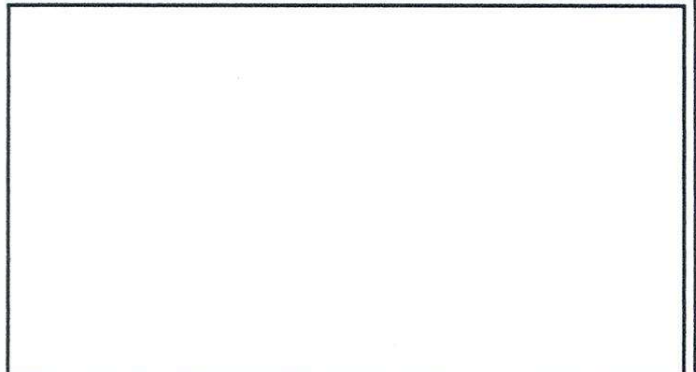

 Firma y Sello Director Centro Educativo Público
