



Ministerio de Educación
Guatemala

REGISTRO FOTOGRÁFICO PROGRAMA DE MANTENIMIENTO DE EDIFICIOS ESCOLARES PÚBLICOS

PRA-FOR-123
Versión 1

SITUACIÓN DEFICIENCIAS DETERMINADAS

PREVIO

DURANTE

POSTERIOR

DEPARTAMENTO:	Huehuetenango	MUNICIPIO:	Unión Cantinil
NOMBRE DEL ESTABLECIMIENTO:	Escuela Oficial Rural Mixta	DIRECCIÓN DEL ESTABLECIMIENTO:	Aldea Vista Hermosa
CÓDIGO DEL ESTABLECIMIENTO:	13-32-7011-43	FECHA:	20/11/2024



Foto 1: Se está colocando el piso de granito en el interior de una de las aulas.



Foto 2: Colocación del piso de granito en el área del corredor.



Foto 3: Instalación del piso de granito en el interior del aula.

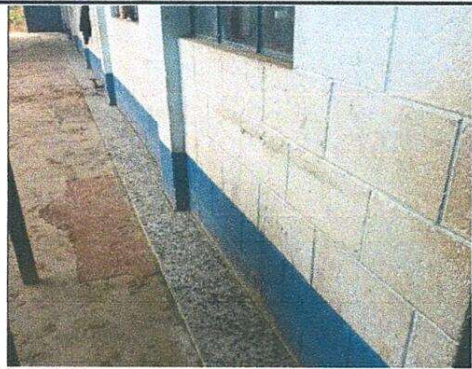

Foto 4: Aplicación de pintura en el área de rampa de acceso al segundo nivel.



Foto 5: Aplicación de pintura en el área del corredor.



Foto 6: Aplicación de pintura en el área del corredor.

Observación: Si es necesario se pueden agregar hojas adicionales y actualizar el número de hojas.

Firma y sello del Presidente de



Firma y Sello Director Centro Educativo Público





Ministerio de Educación
Guatemala

REGISTRO FOTOGRÁFICO PROGRAMA DE MANTENIMIENTO DE EDIFICIOS ESCOLARES PÚBLICOS

PRA-FOR-123
Versión 1

SITUACIÓN DEFICIENCIAS DETERMINADAS

PREVIO

DURANTE

POSTERIOR

DEPARTAMENTO:	Huehuetenango	MUNICIPIO:	Unión Cantinil
NOMBRE DEL ESTABLECIMIENTO:	Escuela Oficial Rural Mixta	DIRECCIÓN DEL ESTABLECIMIENTO:	Aldea Vista Hermosa
CÓDIGO DEL ESTABLECIMIENTO:	13-32-7011-43	FECHA:	20/11/2024



Foto 7: Sustitución de la plancha de metal de tres hornillas y colocación de azulejo en el área de la misma.



Foto 8: Sustitución de la plancha de metal de tres hornillas.



Foto 9: Instalación de azulejo en el área de la estufa rural.



Foto 10: Realizando la sustitución de focos o bombillos ahorradores.



Foto 11: Colocación de bombillos led.

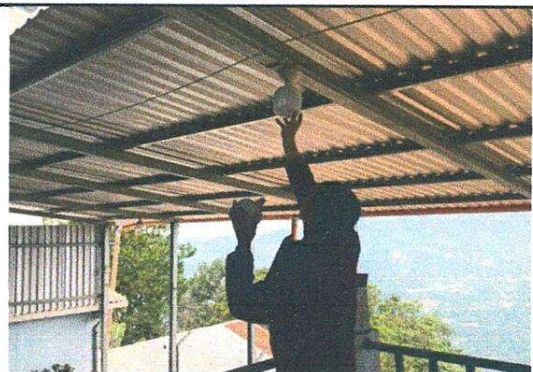

Foto 12: Realizando sustitución de chapas en las puertas de metal.

Observación: Si es necesario se pueden agregar hojas adicionales y actualizar el número de hojas.

Firma y sello del Presidente del Consejo de Padres de Familia

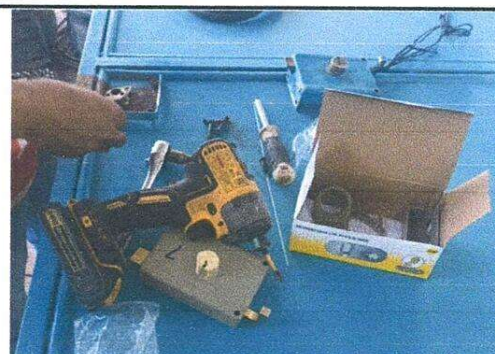

Firma y Sello Director Centro Educativo Público





**REGISTRO FOTOGRÁFICO
PROGRAMA DE MANTENIMIENTO DE EDIFICIOS ESCOLARES PÚBLICOS**

PRA-FOR-123
Versión 1

Ministerio de Educación
Guatemala

SITUACIÓN DEFICIENCIAS DETERMINADAS

PREVIO

DURANTE

POSTERIOR

DEPARTAMENTO:	Huehuetenango	MUNICIPIO:	Unión Cantinil
NOMBRE DEL ESTABLECIMIENTO:	Escuela Oficial Rural Mixta	DIRECCIÓN DEL ESTABLECIMIENTO:	Aldea Vista Hermosa
CÓDIGO DEL ESTABLECIMIENTO:	13-32-7011-43	FECHA:	20/11/2024



Foto 13: Mejoramiento de mueble de cocina.



Foto 14: Sustitución de interruptor doble.



Foto 15: Sustitución de tomacorriente doble.

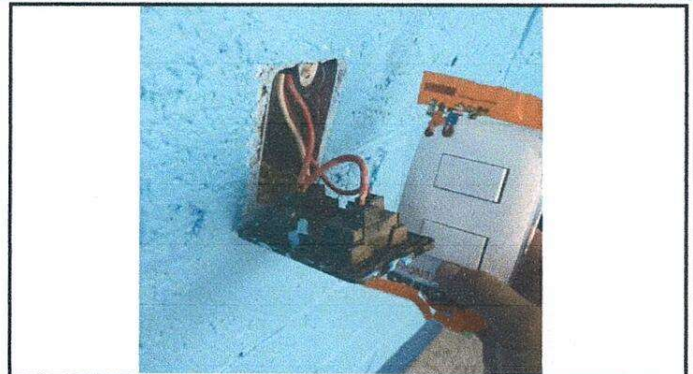

Observación: Si es necesario se pueden agregar hojas adicionales y actualizar el número de hojas.

Firma y sello del Presidente de la Casa Consejo de Padres de Familia
Unión Cantinil, Huehuetenango

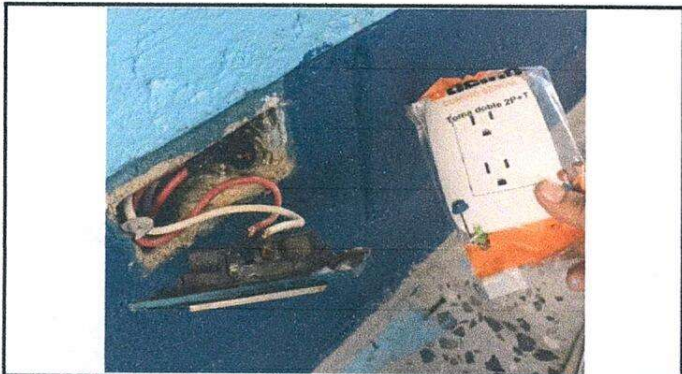
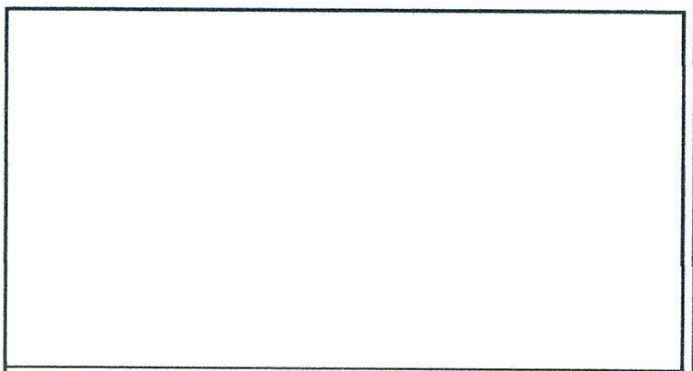
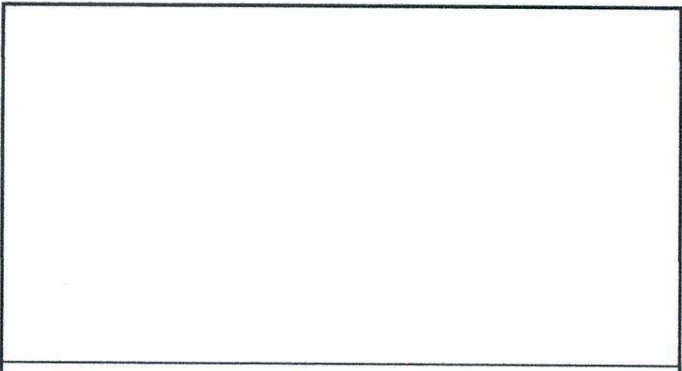
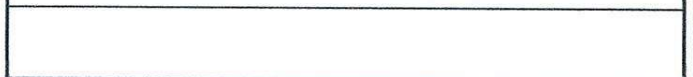
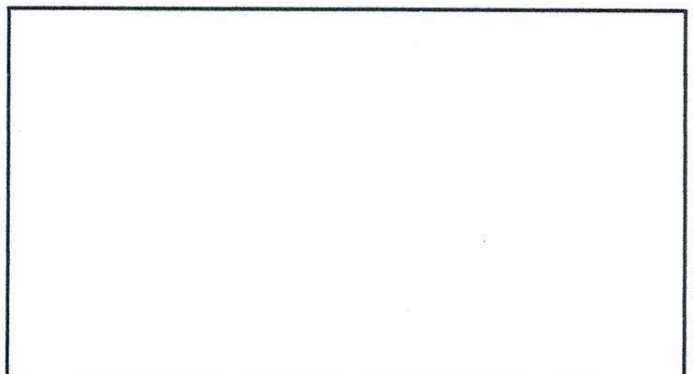
Firma y Sello Director Centro Educativo Público
