



**REGISTRO FOTOGRÁFICO  
PROGRAMA DE MANTENIMIENTO DE EDIFICIOS ESCOLARES PÚBLICOS**

SITUACIÓN DEFICIENCIAS DETERMINADAS

PREVIO

DURANTE

POSTERIOR

DEPARTAMENTO:	Huehuetenango	MUNICIPIO:	Unión Cantinil
NOMBRE DEL ESTABLECIMIENTO:	Escuela Oficial Rural Mixta	DIRECCIÓN DEL ESTABLECIMIENTO:	Aldea Tajumuco
CÓDIGO DEL ESTABLECIMIENTO:	13-32-7008-43	FECHA:	29/02/2024

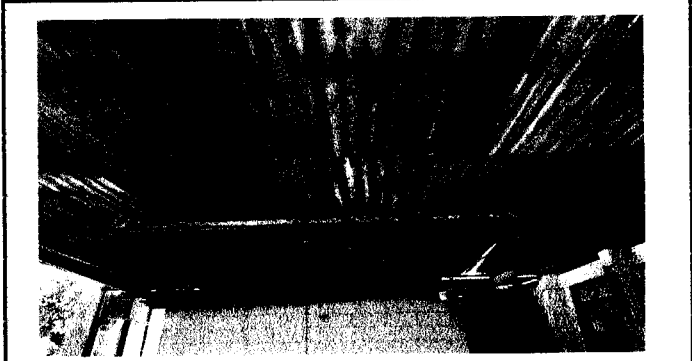

**Foto 1: Cubierta de lámina: sustitución de lámina troquelada aluzinc calibre 26 y estructura de techo**



**Foto 2: puerta de metal. Mantenimiento a estructura (fijado, cambio de tubo, cepillado, sugesiones y aplicación de pintura)**



**Foto 3: Piso. Sustitución de piso de cemento por piso cerámico**



**Foto 4: Reparación de repello y cernido de paredes. Matenimiento de paredes en aulas.**

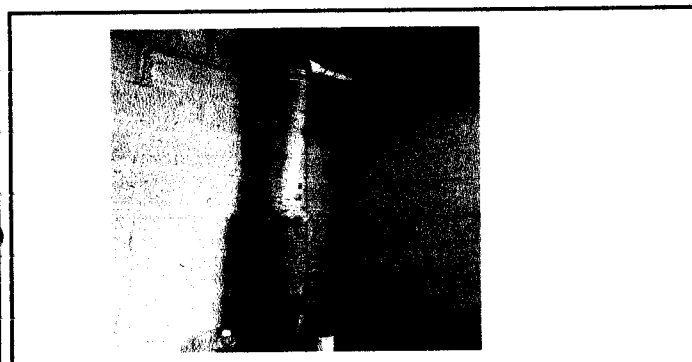

**Foto 5: Paredes en mal estado**

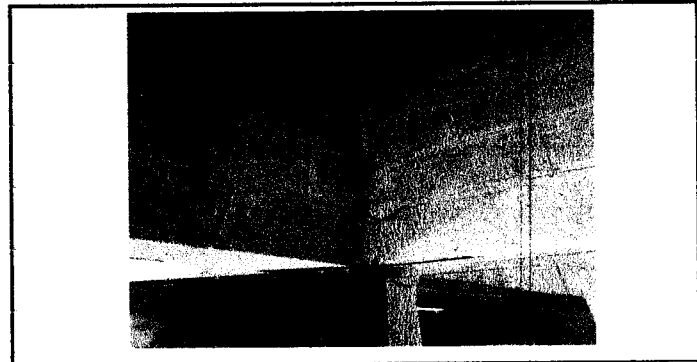

**Foto 6: Grietas en paredes**

Observación: Si es necesario se pueden agregar hojas adicionales y actualizar el número de hojas.

Firma y sello del Presidente de la O...

Firma y Sello Director Centro Educativo Rural Mixto...