

SITUACIÓN DEFICIENCIAS DETERMINADAS

PREVIO

DURANTE

POSTERIOR

DEPARTAMENTO:	Huehuetenango	MUNICIPIO:	Unión Cantinil
NOMBRE DEL ESTABLECIMIENTO:	Escuela Oficial Rural Mixta	DIRECCIÓN DEL ESTABLECIMIENTO:	Aldea Los Planes, Unión Cantinil, Huehuetenango
CÓDIGO DEL ESTABLECIMIENTO:	13-32-7007-43	FECHA:	21 de noviembre de 2024

**Renglón 20 Reparación de Cocina**



Foto 1: Se puede apreciar el avance de los fogones de la cocina

**Renglón 20 Reparación de Cocina**



Foto 2: los fogones están en un 70%

**Renglón 1 Cubierta de Lámina**



Foto 3: Cubierta de lámina ya con un avance del 90%

**Renglón 1 Cubierta de Lámina**



Foto 4: se puede apreciar el avance de la cubierta de lámina ya casi finalizando el renglón

**Renglón 2 Estructura de Techo**



Foto 5: Se inicia el trabajo con el cambio de la estructura del techo

**Renglón 2 Estructura de Techo**



Foto 6: En proceso la colocación de las vigas y reglas de metal

Observación: Si es necesario se pueden agregar hojas adicionales y actualizar el número de hojas.

*[Firma]*

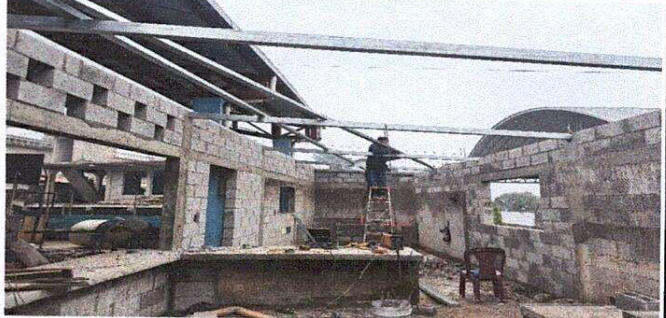

Firma y sello del Presidente de la OPE

*[Firma]*



Firma y Sello Director Centro Educativo Público

SITUACIÓN DEFICIENCIAS DETERMINADAS      PREVIÓ       DURANTE       POSTERIOR

DEPARTAMENTO:	Huehuetenango	MUNICIPIO:	Unión Cantinil
NOMBRE DEL ESTABLECIMIENTO:	Escuela Oficial Rural Mixta	DIRECCIÓN DEL ESTABLECIMIENTO:	Aldea Los Planes, Unión Cantinil, Huehuetenango
CÓDIGO DEL ESTABLECIMIENTO:	13-32-7007-43	FECHA:	21 de noviembre de 2024

**Renglón 4 Puertas de Metal**



Foto 7: Se mejoraron las condiciones de las puertas

**Renglón 4 Puertas de Metal**

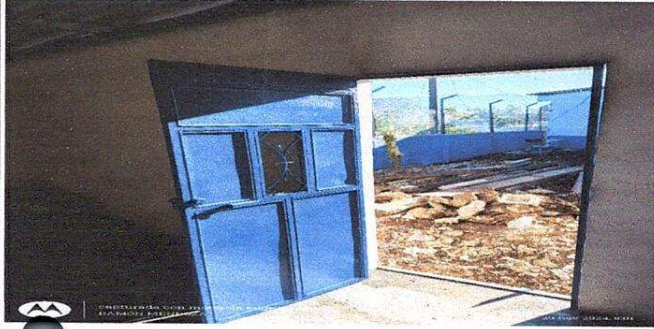

Foto 8: Se le dio un acabado de pintura a las puertas

**Renglón 5 Ventanas**



Foto 9: se inicia con la ampliación de la ventana frontal

**Renglón 5 Ventanas**

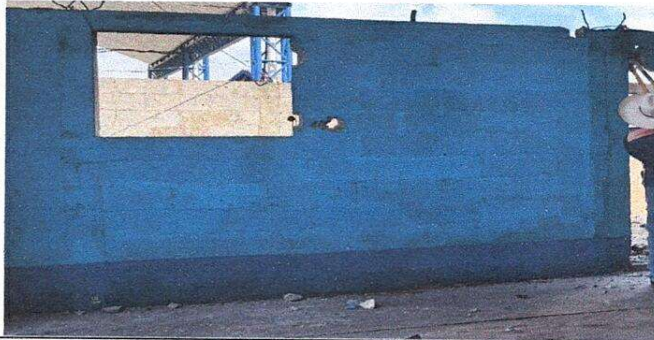

Foto 10: La ventana posterior de la cocina ya fue removida y se mejorará

**Renglón 6 Piso**

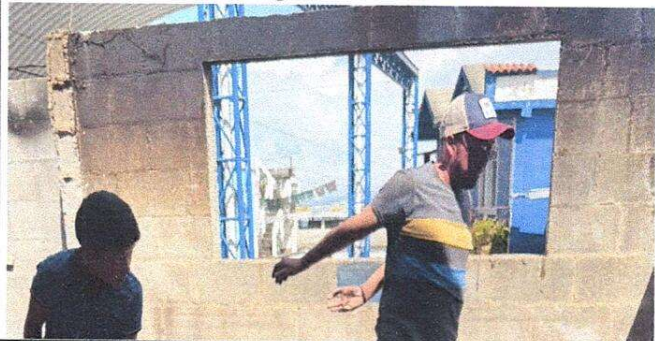

Foto 11: Se inicia el trabajo en el piso

**Renglón 6 Piso**



Foto 12: se puede observar el trabajo en la mejora del piso con torta de cemento

Observación: Si es necesario se pueden agregar hojas adicionales y actualizar el número de hojas.

*[Handwritten Signature]*  
Firma y sello del Presidente de la OPF



*[Handwritten Signature]*  
Firma y Sello Director Centro Educativo Público





Ministerio de Educación  
Guatemala

### REGISTRO FOTOGRÁFICO PROGRAMA DE MANTENIMIENTO DE EDIFICIOS ESCOLARES PÚBLICOS

PRA-FOR-123  
Versión 1

SITUACIÓN DEFICIENCIAS DETERMINADAS

PREVIO

DURANTE

POSTERIOR

DEPARTAMENTO:	Huehuetenango	MUNICIPIO:	Unión Cantinil
NOMBRE DEL ESTABLECIMIENTO:	Escuela Oficial Rural Mixta	DIRECCIÓN DEL ESTABLECIMIENTO:	Aldea Los Planes, Unión Cantinil, Huehuetenango
CÓDIGO DEL ESTABLECIMIENTO:	13-32-7007-43	FECHA:	21 de noviembre de 2024

**Renglón 7 Canales y bajadas de Agua**



Foto 13: se puede apreciar el avance del cambio de canales

**Renglón 7 Canales y bajadas de Agua**

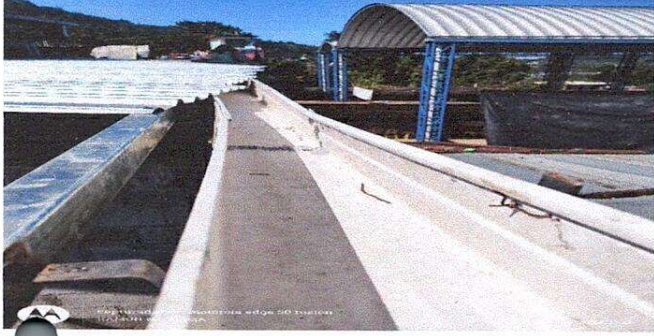

Foto 14: a punto de finalizar el cambio de canales y bajadas de agua

**Renglón 9 Pintura en Muros Exteriores e Interiores**

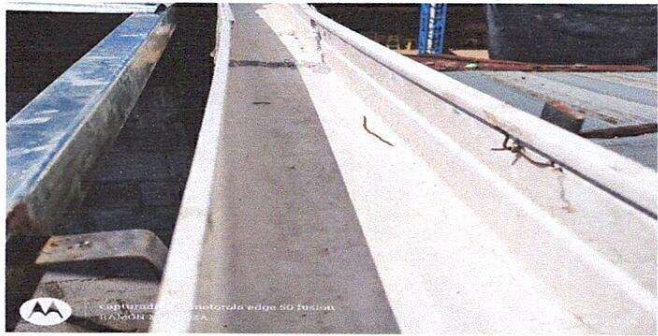

Foto 15: se le hace limpieza a las paredes antes de iniciar a pintar

**Renglón 9 Pintura en Muros Exteriores e Interiores**

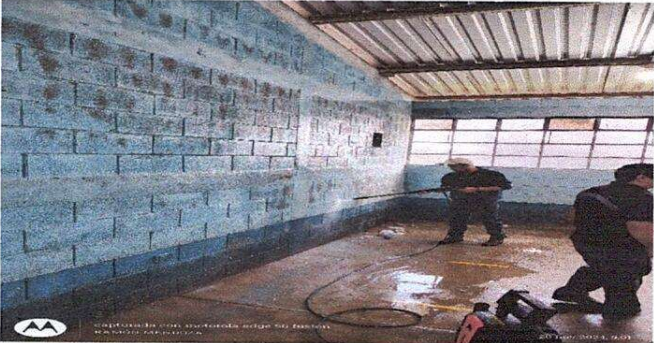

Foto 16: Con la ayuda del COCODE se avanza con rapidez la pintura en los muros tanto exteriores e interiores

**Renglón 15 Muros Perimetrales**

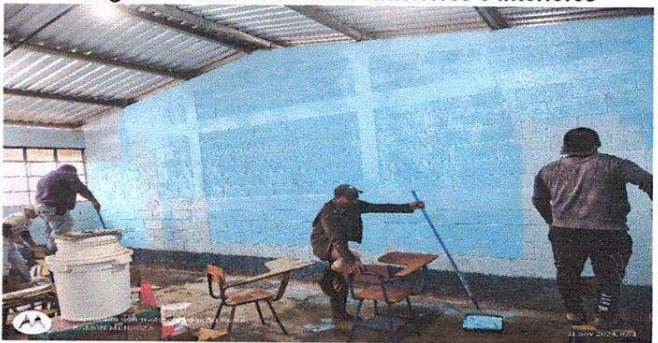

Foto 17: Los Muros perimetrales se encuentran incompletos.

**Renglón 15 Muros Perimetrales**



Foto 18: Se observa un buen avance en los muros perimetrales

Observación: Si es necesario se pueden agregar hojas adicionales y actualizar el número de hojas.

Firma y sello del Presidente de la OPF



Firma y Sello Director Centro Educativo Público





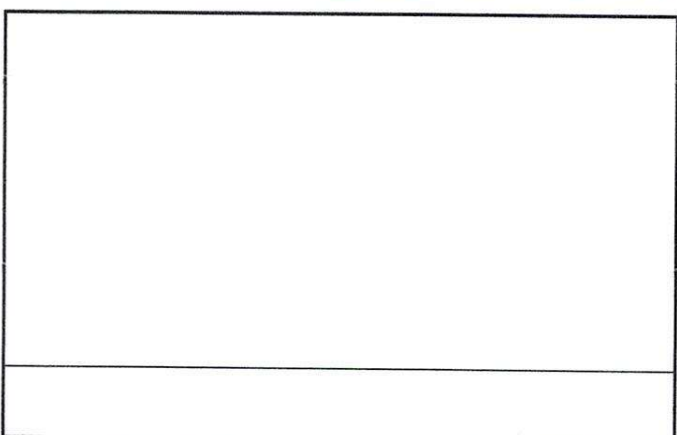
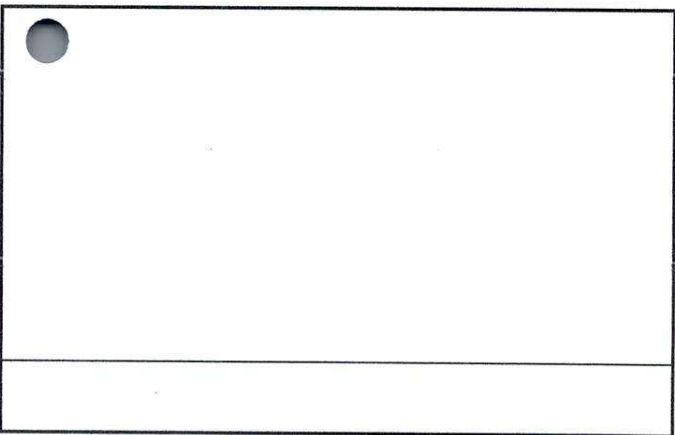
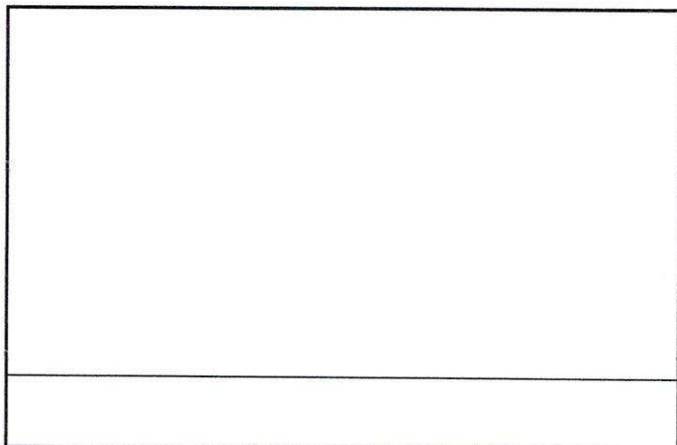
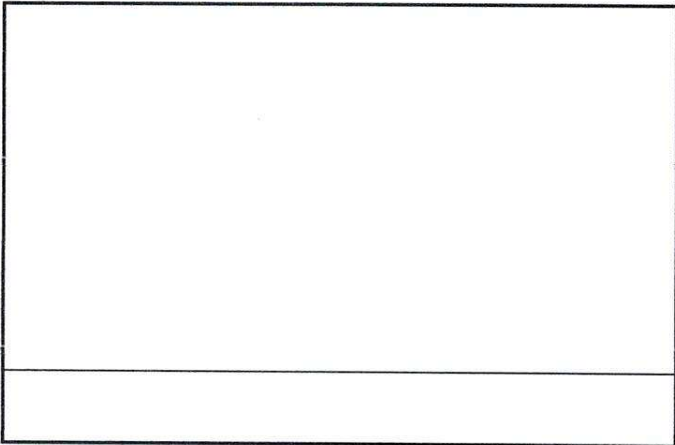

SITUACIÓN DEFICIENCIAS DETERMINADAS      PREVIO       DURANTE       POSTERIOR

DEPARTAMENTO:	Huehuetenango	MUNICIPIO:	Unión Cantinil
NOMBRE DEL ESTABLECIMIENTO:	Escuela Oficial Rural Mixta	DIRECCIÓN DEL ESTABLECIMIENTO:	Aldea Los Planes, Unión Cantinil, Huehuetenango
CÓDIGO DEL ESTABLECIMIENTO:	13-32-7007-43	FECHA:	21 de noviembre de 2024



Observación: Si es necesario se pueden agregar hojas adicionales y actualizar el número de hojas.

 Firma y sello del Presidente de la AOPD 	 Firma y Sello Director Centro Educativo Público 
---	--