

SITUACIÓN DEFICIENCIAS DETERMINADAS

PREVIO

DURANTE

POSTERIOR

DEPARTAMENTO:	Huehuetenango	MUNICIPIO:	Union cantinil
NOMBRE DEL ESTABLECIMIENTO:	Escuela Oficial Rural Mixta	DIRECCIÓN DEL ESTABLECIMIENTO:	Caserío Los Regadillos
CÓDIGO DEL ESTABLECIMIENTO:	13-32-7005-43	FECHA:	25-11-2024



Foto 1: Vidrios instalados en las ventanas del Centro Educativo.



Foto 2: Balcones ya con su mantenimiento.



Foto 3: Paredes, piso y tazas de los baños finalizadas.



Foto 4: Puertas de los baños ya finalizadas con su mantenimiento

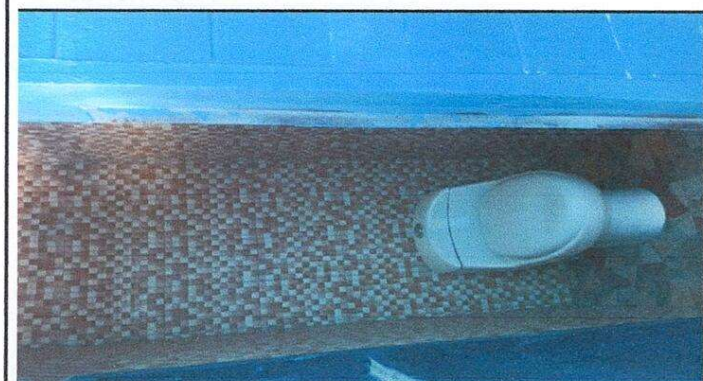

Foto 5: Centro Educativo ya con la pintura finalizada.



Foto 6: asi quedo la estructuras del Centro Educativo en la parte de adentro.

Observación: Si es necesario se pueden agregar hojas adicionales y actualizar el número de hojas.

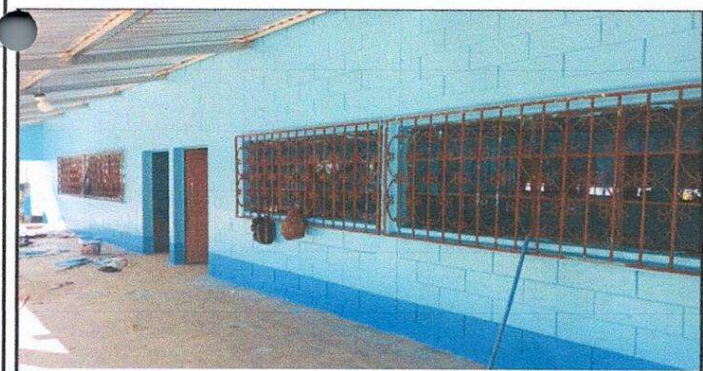
Belarmino Vasquez
Firma y sello del Presidente del Consejo Comunal de la OPF
Aldea San José
Cantón Union Cantinil, Huehuetenango

[Signature]
Firma y Sello Director Centro Educativo Público
Escuela Oficial Rural Mixta
Caserío Los Regadillos
Union Cantinil, Huehuetenango

SITUACIÓN DEFICIENCIAS DETERMINADAS

PREVIO

DURANTE

POSTERIOR

DEPARTAMENTO:	Huehuetenango	MUNICIPIO:	Union cantinil
NOMBRE DEL ESTABLECIMIENTO:	Escuela Oficial Rural Mixta	DIRECCIÓN DEL ESTABLECIMIENTO:	Caserio Los Regadillos
CÓDIGO DEL ESTABLECIMIENTO:	13-32-7005-43	FECHA:	25-11-2024



Foto 1: Estructura del Centro Educativo, en la parte de adentro del Establecimiento, con el proyecto finalizado.



Foto 2: Estructura del Centro Educativo en la parte de fuera, con el proyecto finalizado.



Foto 3: Puertas del Centro Educativo ya finalizadas con su mantenimiento

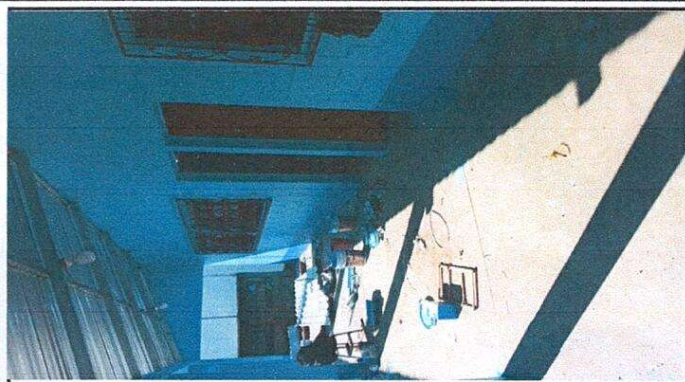

Foto 4: Centro Educativo con el techo ya finalizado.

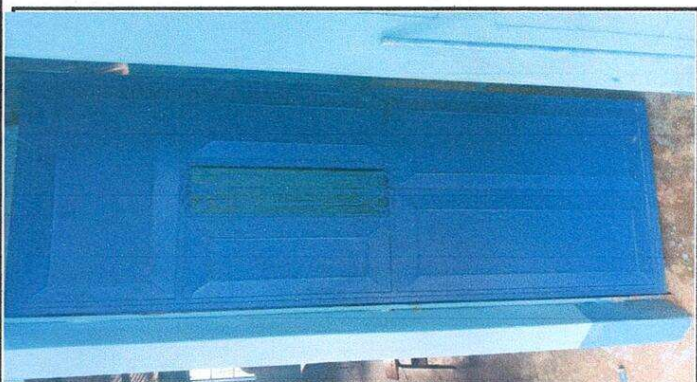

Foto 5: porton del Centro Educativo Instalado.



Foto 6: Barandas finalizadas con su mantenimiento

Observación: Si es necesario se pueden agregar hojas adicionales y actualizar el número de hojas.

Belarmino Vasquez
Firma y sello del Presidente del Consejo Educativo

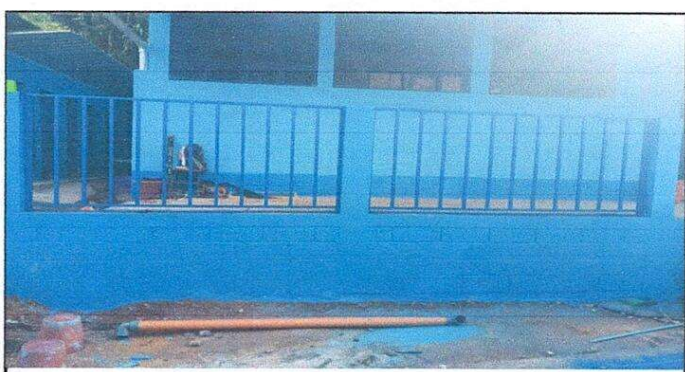

[Signature]
Firma y Sello del Director Centro Educativo Público

