

SITUACIÓN DEFICIENCIAS DETERMINADAS PREVIO DURANTE POSTERIOR

DEPARTAMENTO:	Huehuetenango	MUNICIPIO:	Unión Cantinil
NOMBRE DEL ESTABLECIMIENTO:	Escuela Oficial de Párvulos anexa a Escuela Oficial Rural Mixta	DIRECCIÓN DEL ESTABLECIMIENTO:	Aldea Valentón Cinco Arroyos
CÓDIGO DEL ESTABLECIMIENTO:	13-32-7000-42	FECHA:	6/12/2024



Foto 1: Evidencia de la sustitución de piso



Foto 2: Evidencia de la sustitución de piso en otras aulas.



Foto 3: Otras aulas con el piso sustituido



Foto 4: Otras aulas con el piso nuevo



Foto 5: Evidencia de piso nuevo



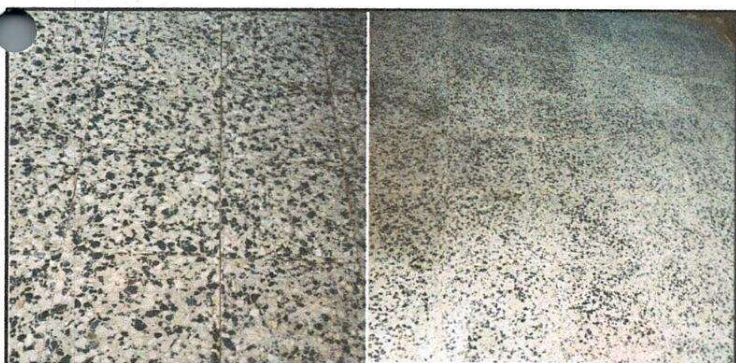

Foto 6: Otras aulas con la sustitución finalizada de piso granito

Observación: Si es necesario se pueden agregar hojas adicionales y actualizar el número de hojas.

 Firma y sello del Presidente de la OPF

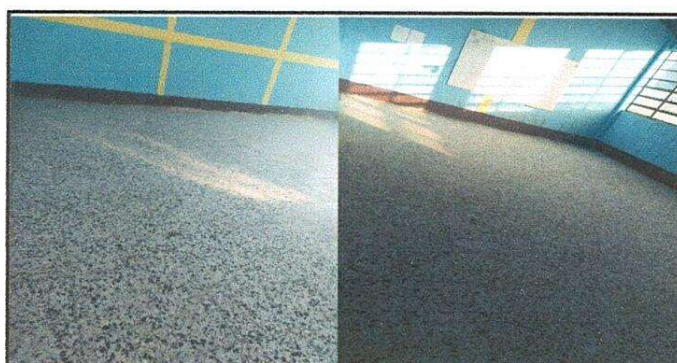

 Firma y Sello Director Centro Educativo Público



SITUACIÓN DEFICIENCIAS DETERMINADAS PREVIO DURANTE POSTERIOR

DEPARTAMENTO:	Huehuetenango	MUNICIPIO:	Unión Cantinil
NOMBRE DEL ESTABLECIMIENTO:	Escuela Oficial de Párvulos anexa a Escuela Oficial Rural Mixta	DIRECCIÓN DEL ESTABLECIMIENTO:	Aldea Valentón Cinco Arroyos
CÓDIGO DEL ESTABLECIMIENTO:	13-32-7000-42	FECHA:	6/12/2024



Foto 1: Se evidencia el cambio de lámparas led



Foto 2: Se evidencia la sustitución de interruptores y de tomacorrientes



Foto 3: Se evidencia la sustitución del cable y la nueva instalación para tomacorrientes

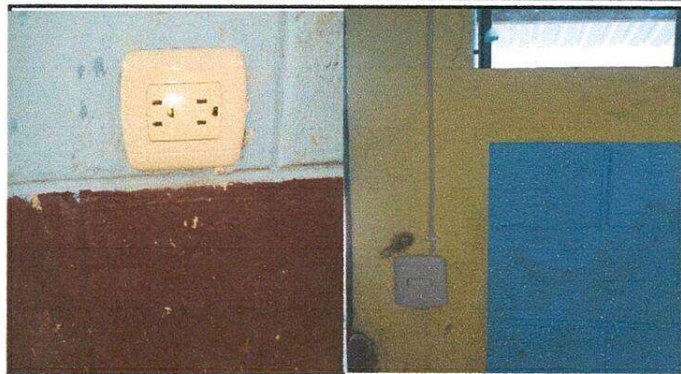

Foto 4: Se evidencia la instalación finalizada del tinaco

Empty space for additional observations or notes.

Empty space for additional observations or notes.

Observación: Si es necesario se pueden agregar hojas adicionales y actualizar el número de hojas.

 Firma y sello del Presidente de la OPF

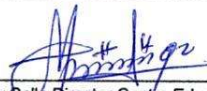

 Firma y Sello Director Centro Educativo Público

