

SITUACIÓN DEFICIENCIAS DETERMINADAS

PREVIO

DURANTE

POSTERIOR

DEPARTAMENTO:	Huehuetenango	MUNICIPIO:	Unión Cantinil
NOMBRE DEL ESTABLECIMIENTO:	Escuela Oficial de Párvulos anexa a Escuela Oficial Rural Mixta	DIRECCIÓN DEL ESTABLECIMIENTO:	Aldea Valentón Cinco Arroyos
CÓDIGO DEL ESTABLECIMIENTO:	13-32-7000-42	FECHA:	2/12/2024



Foto 1: Iniciando el trabajo para sustituir el piso



Foto 2: Otras evidencias del avance del trabajo en la nivelación de piso.



Foto 3: Evidencias del trabajo en la nivelación de piso, para despues poder colocar el piso granito

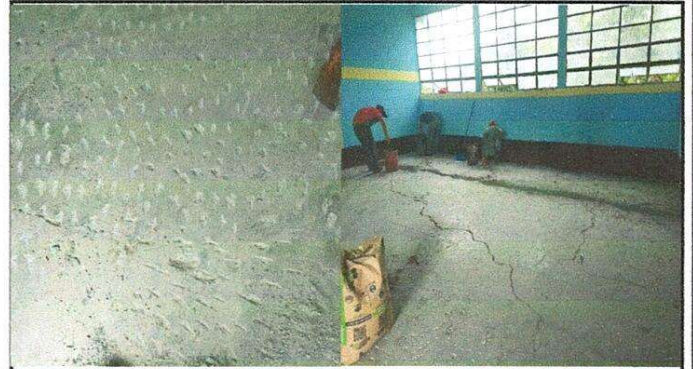

Foto 4: avance del trabajo en otras aulas



Foto 5: Nivelación de piso en unas aulas e inicio del piso granito en otras

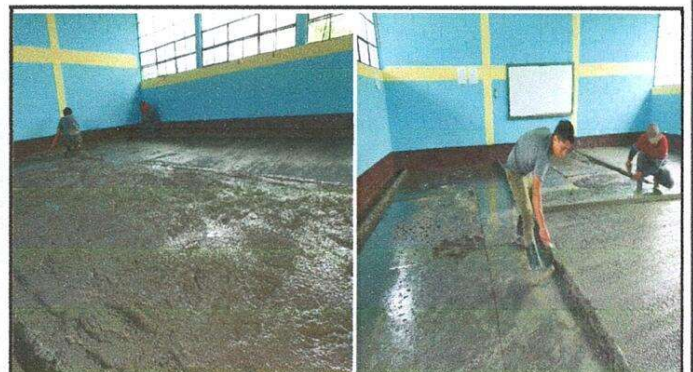

Foto 6: Se evidencia el inicio de la colocación de piso granito

Observación: Si es necesario se pueden agregar hojas adicionales y actualizar el número de hojas.

  
 Firma y sello del Presidente de la OPF



  
 Firma y Sello Director Centro Educativo Público



SITUACIÓN DEFICIENCIAS DETERMINADAS

PREVIO

DURANTE

POSTERIOR

DEPARTAMENTO:	Huehuetenango	MUNICIPIO:	Unión Cantinil
NOMBRE DEL ESTABLECIMIENTO:	Escuela Oficial de Párvulos anexa a Escuela Oficial Rural Mixta	DIRECCIÓN DEL ESTABLECIMIENTO:	Aldea Valentón Cinco Arroyos
CÓDIGO DEL ESTABLECIMIENTO:	13-32-7000-42	FECHA:	3/12/2024



Foto 1: Se evidencia el trabajo en la reparación e instalación



Foto 2: Se evidencia la instalación de interruptores, tomacorrientes y lámparas.



Foto 3: Se evidencia la instalación y reparación de cableado eléctrico



Foto 4: Se evidencia la instalación del tinaco

Empty space for additional notes or observations.

Empty space for additional notes or observations.

Observación: Si es necesario se pueden agregar hojas adicionales y actualizar el número de hojas.

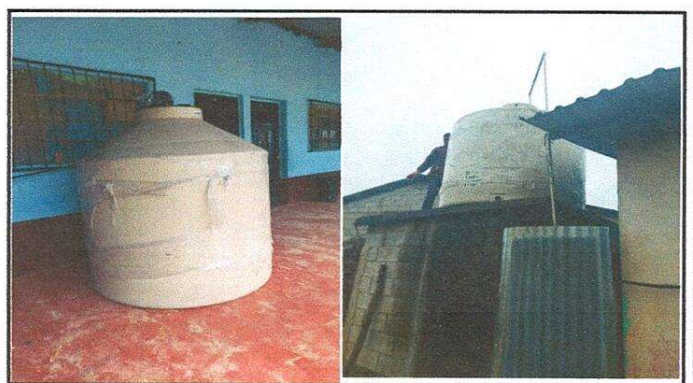
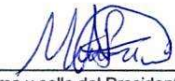
  
 Firma y sello del Presidente de la OPF
 

  
 Firma y Sello Director Centro Educativo P...
 