



Ministerio de Educación  
Guatemala

SITUACIÓN DEFICIENCIAS DETERMINADAS

# REGISTRO FOTOGRÁFICO PROGRAMA DE MANTENIMIENTO DE EDIFICIOS ESCOLARES PÚBLICOS

PRA-FOR-123  
Versión 1

PREVIO

DURANTE

POSTERIOR

DEPARTAMENTO:	Huehuetenango	MUNICIPIO:	Unión Cantinil
NOMBRE DEL ESTABLECIMIENTO:	EORM	DIRECCIÓN DEL ESTABLECIMIENTO:	ALDEA LA TEJERA
CÓDIGO DEL ESTABLECIMIENTO:	13-32-0036-43	FECHA:	06/09/2024



Foto1: Reparación de muro perimetral de block, tubo hg, malla galvanizada, soleras intermedias y columnas.



Foto 2: Sustitución de accesorios en taza de baño.



Foto 3: Sustitución de inodoro en baño



Foto 4: Sustitución de pila de concreto.



Foto 5: Sustitución de pared de lámina por pared de block.



Foto 6: Sustitución de estructura de metal de techo.

Observación: Si es necesario se pueden agregar hojas adicionales y actualizar el número de hojas.

Firma y sello del Presidente de la OPA

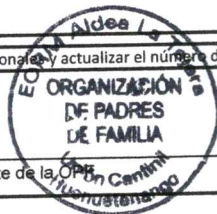

Firma y Sello Director

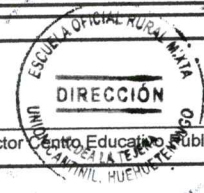



Ministerio de Educación  
Guatemala

# REGISTRO FOTOGRÁFICO PROGRAMA DE MANTENIMIENTO DE EDIFICIOS ESCOLARES PÚBLICOS

PRA-FOR-123  
Versión 1

SITUACIÓN DEFICIENCIAS DETERMINADAS

PREVIO

DURANTE

POSTERIOR

DEPARTAMENTO:	Huehuetenango	MUNICIPIO:	Unión Cantinil
NOMBRE DEL ESTABLECIMIENTO:	EORM	DIRECCIÓN DEL ESTABLECIMIENTO:	ALDEA LA TEJERA
CÓDIGO DEL ESTABLECIMIENTO:	13-32-0036-43	FECHA:	06/09/2024



Foto 7: pintura de muro en exteriores e interiores.



Foto 8: Sustitución de tubería pvc en línea principal de agua fluviales.

Empty rectangular box for additional notes or observations.

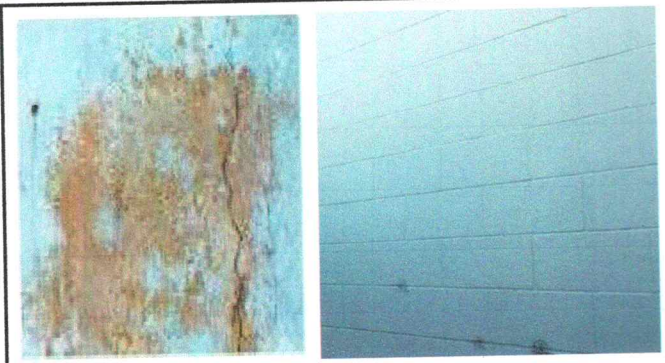
Empty rectangular box for additional notes or observations.

Empty rectangular box for additional notes or observations.

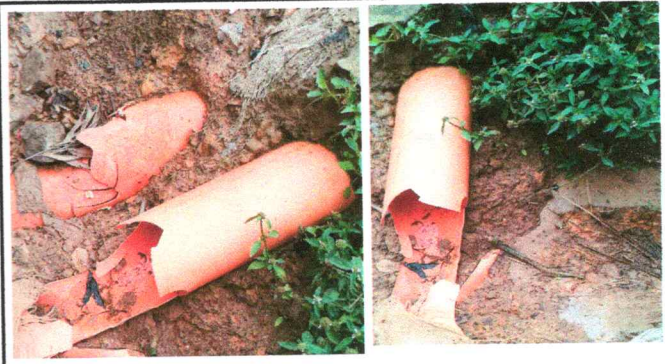
Empty rectangular box for additional notes or observations.

Observación: Si es necesario se pueden agregar hojas adicionales y actualizar el número de hojas.

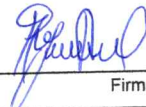
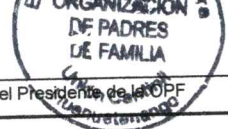
  
 Firma y sello del Presidente de la OPAF  

  
 Firma y Sello Director Centro Educativo Público  
