

SITUACIÓN DEFICIENCIAS DETERMINADAS      PREVIOR       DURANTE       POSTERIOR

DEPARTAMENTO:	HUEHUETENANGO	MUNICIPIO:	UNIÓN CANTINIL
NOMBRE DEL ESTABLECIMIENTO:	EORM	DIRECCIÓN DEL ESTABLECIMIENTO:	ALDEA LOS REGADILLOS
CÓDIGO DEL ESTABLECIMIENTO:	13-32-0032-43	FECHA:	6/12/2024



Foto 1: Construcción de muro



Foto 2: Sustitución de techo costaneras y láminas troqueladas calibre 26.



Foto 3: Sustitución de puerta



Foto 4: Sustitución de vidrios.

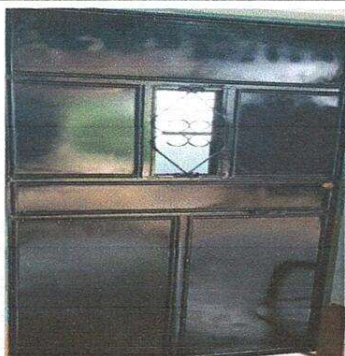

Foto 5: Mantenimiento de baranda.

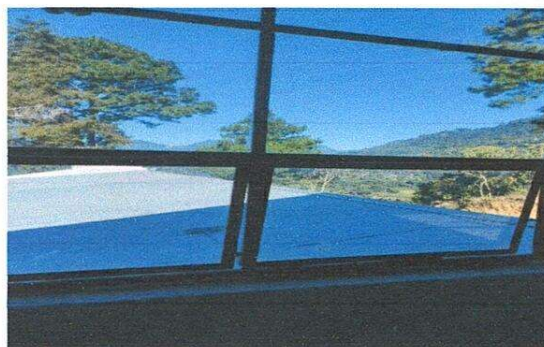

Foto 6: Sustitución piso torta por piso cerámico.

Observación: Si es necesario se pueden agregar hojas adicionales y actualizar el número de hojas.

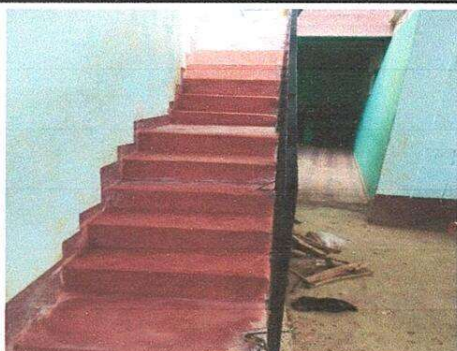
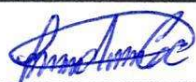

Firma y sello del Presidente de la OPF



Firma y Sello Director Centro Educativo

