

SITUACIÓN DEFICIENCIAS DETERMINADAS PREVIO DURANTE POSTERIOR

DEPARTAMENTO:	Huehuetenango	MUNICIPIO:	Unión Cantinil
NOMBRE DEL ESTABLECIMIENTO:	EODP anexa a EORM	DIRECCIÓN DEL ESTABLECIMIENTO:	Aldea El Rincón
CÓDIGO DEL ESTABLECIMIENTO:	13-32-0010-42	FECHA:	10 de diciembre de 2024



Foto 1: sustitución de lámina por lámina troquelada aluzinc calibre 26



Foto 2: sustitución de lámina por lámina troquelada aluzinc calibre 26

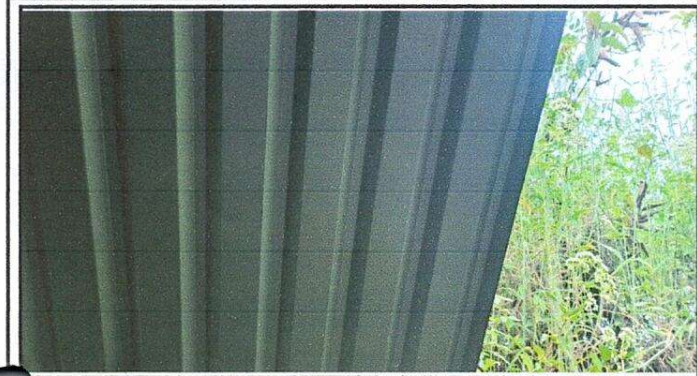

Foto 3: sustitución de puerta



Foto 4: sustitución de puerta



Foto 5: reparación de piso de torta de concreto

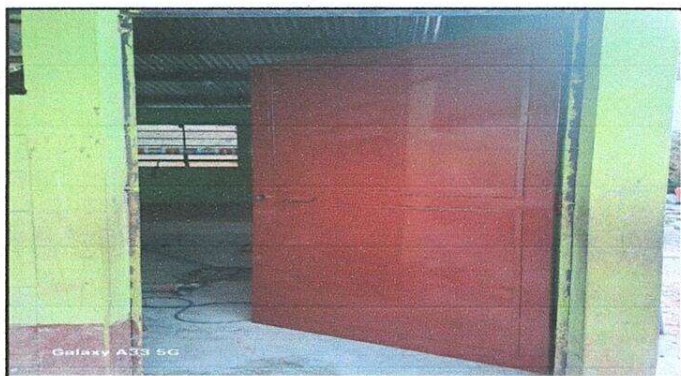

Foto 6: reparación de piso de torta de concreto

Observación: Si es necesario se pueden agregar hojas adicionales y actualizar el número de folios.

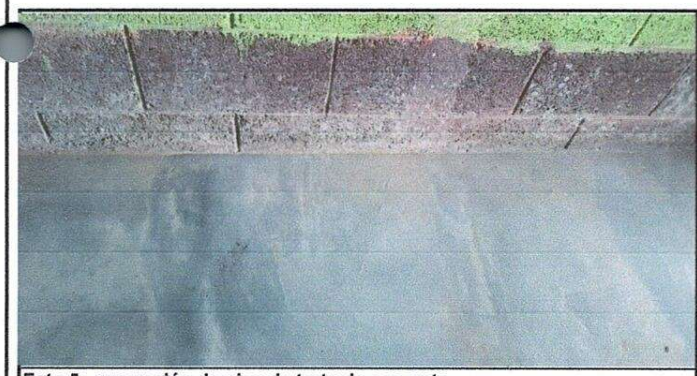
 Firma y sello del Presidente de la OPF		 Firma y Sello Director Centro Educativo Público	
---	---	--	---



Ministerio de Educación
Guatemala

REGISTRO FOTOGRÁFICO PROGRAMA DE MANTENIMIENTO DE EDIFICIOS ESCOLARES PÚBLICOS

PRA-FOR-123
Versión 1

SITUACIÓN DEFICIENCIAS DETERMINADAS

PREVIO

DURANTE

POSTERIOR

DEPARTAMENTO:	Huehuetenango	MUNICIPIO:	Unión Cantinil
NOMBRE DEL ESTABLECIMIENTO:	EODP anexa a EORM	DIRECCIÓN DEL ESTABLECIMIENTO:	Aldea El Rincón
CÓDIGO DEL ESTABLECIMIENTO:	13-32-0010-42	FECHA:	10 de diciembre de 2024



Foto 1: reparación de muro perimetral de block



Foto 2: reparación de muro perimetral de block



Foto 3: reparación de muro perimetral de block



Foto 4: reparación de muro perimetral de block



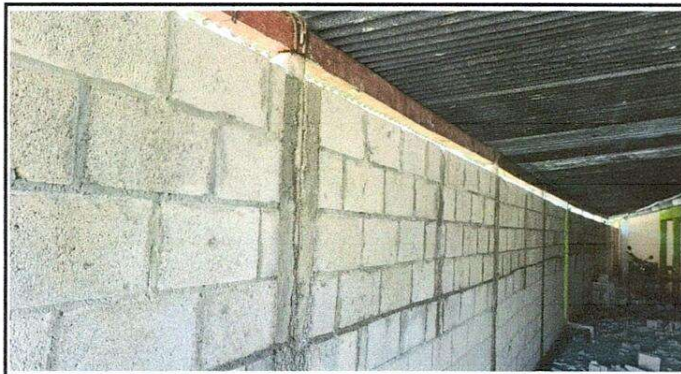

Foto 5: reparación de planchas de concreto de patio

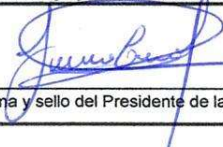

Foto 6: reparación de planchas de concreto de patio

Observación: Si es necesario se pueden agregar hojas adicionales y actualizar el número de hojas.

Firma y sello del Presidente de la OPE



Firma y Sello Director Centro Educativo Público





Ministerio de Educación
Guatemala

REGISTRO FOTOGRÁFICO PROGRAMA DE MANTENIMIENTO DE EDIFICIOS ESCOLARES PÚBLICOS

PRA-FOR-123
Versión 1

SITUACIÓN DEFICIENCIAS DETERMINADAS PREVIO DURANTE POSTERIOR

DEPARTAMENTO:	Huehuetenango	MUNICIPIO:	Unión Cantinil
NOMBRE DEL ESTABLECIMIENTO:	EODP anexa a EORM	DIRECCIÓN DEL ESTABLECIMIENTO:	Aldea El Rincón
CÓDIGO DEL ESTABLECIMIENTO:	13-32-0010-42	FECHA:	10 de diciembre de 2024



Foto 1: repello en pared



Foto 2: repello en muro



Observación: Si es necesario se pueden agregar hojas adicionales y actualizar el número de hojas.

 Firma y sello del Presidente de la OPA	 Firma y Sello Director Centro Educativo Público
---	--

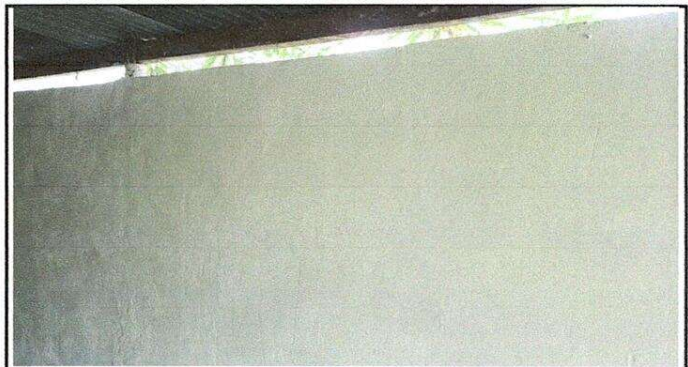
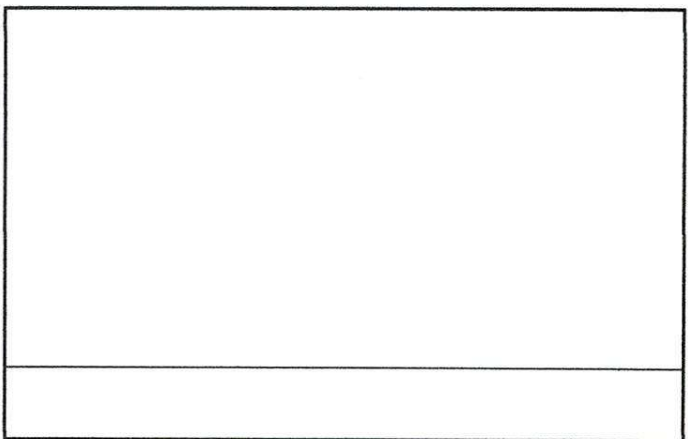
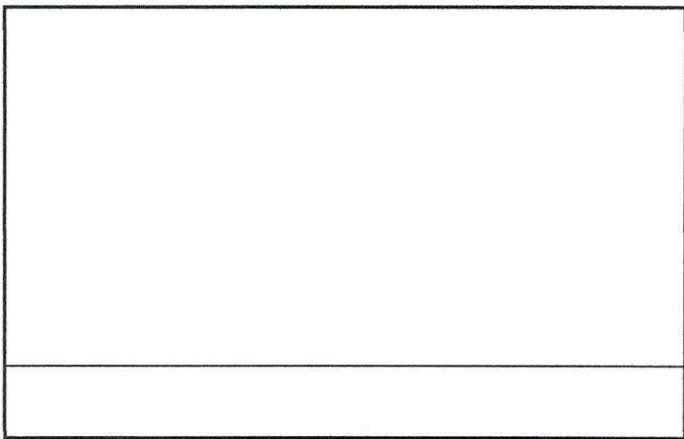
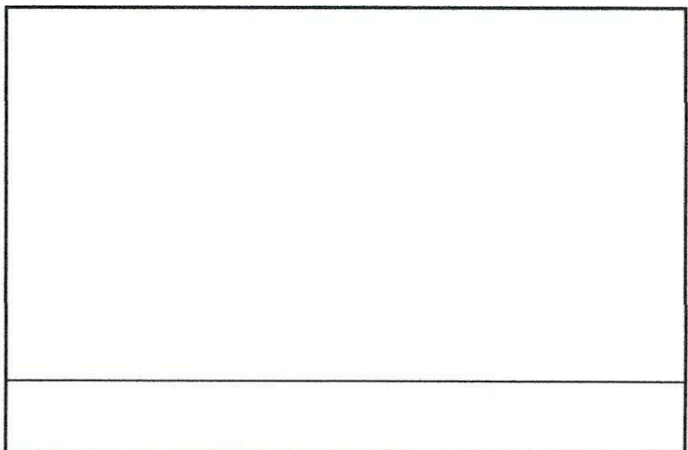
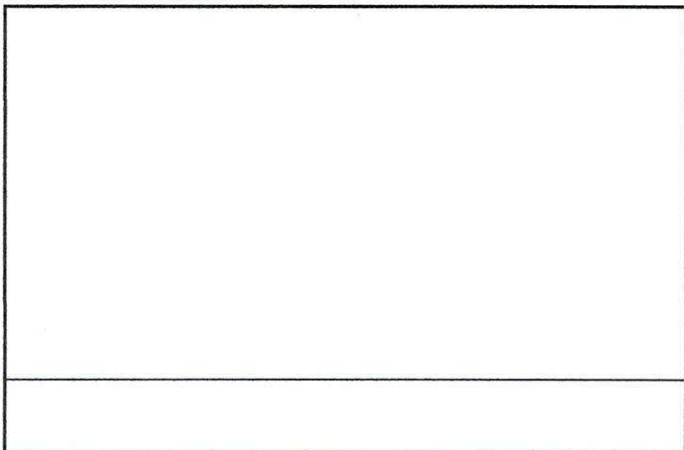
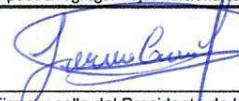
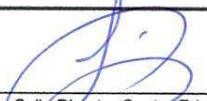