



**REGISTRO FOTOGRÁFICO
PROGRAMA DE MANTENIMIENTO DE EDIFICIOS ESCOLARES PÚBLICOS**

Ministerio de Educación
Guatemala

SITUACIÓN DEFICIENCIAS DETERMINADAS

PREVIO

DURANTE

POSTERIOR

DEPARTAMENTO:	Huehuetenango	MUNICIPIO:	Unión Cantinil
NOMBRE DEL ESTABLECIMIENTO:	EODP anexa a EORM	DIRECCIÓN DEL ESTABLECIMIENTO:	Aldea El Rincón
CÓDIGO DEL ESTABLECIMIENTO:	13-32-0010-42	FECHA:	13 de septiembre de 2024



Foto1: sustitución de lámina por lámina troquelada aluzinc calibre 26



Foto 2: sustitución de lámina por lámina troquelada aluzinc calibre 26



Foto 3: sustitución de puerta



Foto 4: sustitución de puerta

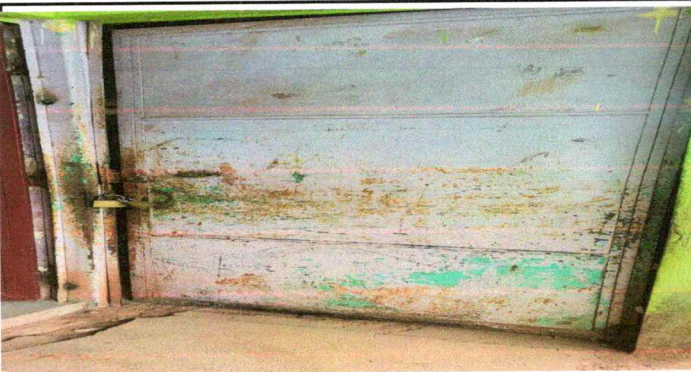

Foto 5: reparación de piso de torta de concreto



Foto 6: reparación de piso de torta de concreto

Observación: Si es necesario se pueden agregar hojas adicionales y actualizar el número de hojas.

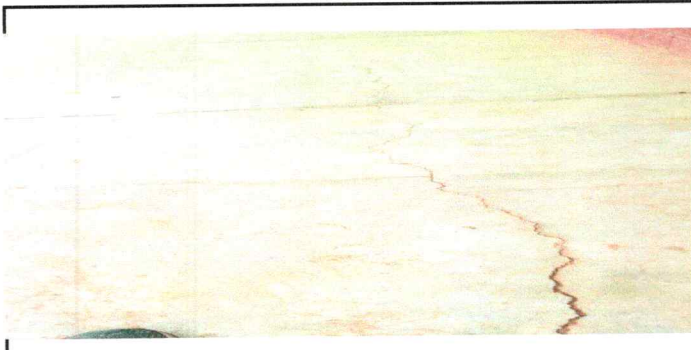
 Firma y sello del Presidente de la OPF		 Firma y Sello Director Centro Educativo Público	
---	---	--	---



**REGISTRO FOTOGRÁFICO
PROGRAMA DE MANTENIMIENTO DE EDIFICIOS ESCOLARES PÚBLICOS**

PRA-FOR-123
Versión 1

Ministerio de Educación
G u a t e m a l a

SITUACIÓN DEFICIENCIAS DETERMINADAS

PREVIO

DURANTE

POSTERIOR

DEPARTAMENTO:	Huehuetenango	MUNICIPIO:	Unión Cantinil
NOMBRE DEL ESTABLECIMIENTO:	EODP anexa a EORM	DIRECCIÓN DEL ESTABLECIMIENTO:	Aldea El Rincón
CÓDIGO DEL ESTABLECIMIENTO:	13-32-0010-42	FECHA:	13 de septiembre de 2024



Foto 7: reparación de muro perimetral de block



Foto 8: reparación de muro perimetral de block



Foto 9: reparación de muro perimetral de block



Foto 10: reparación de muro perimetral de block







Foto 11: reparación de planchas de concreto de patio

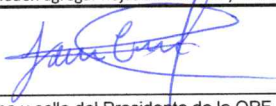

Foto 12: reparación de piso de torta de concreto

Observación: Si es necesario se pueden agregar hojas adicionales y actualizar el número de hojas.

 Firma y sello del Presidente de la OPF		 Firma y Sello Director Centro Educativo Público	
---	---	--	---



Ministerio de Educación
Sistema

REGISTRO FOTOGRÁFICO PROGRAMA DE MANTENIMIENTO DE EDIFICIOS ESCOLARES PÚBLICOS

PRA-FOR-123
Versión 1

SITUACIÓN DEFICIENCIAS DETERMINADAS

PREVIO

DURANTE

POSTERIOR

DEPARTAMENTO:	Huehuetenango	MUNICIPIO:	Unión Cantinil
NOMBRE DEL ESTABLECIMIENTO:	EODP anexa a EORM	DIRECCIÓN DEL ESTABLECIMIENTO:	Aldea El Rincón
CÓDIGO DEL ESTABLECIMIENTO:	13-32-0010-42	FECHA:	13 de septiembre de 2024



Foto 13: repello en muro



Foto 14: repello en muro

Empty rectangular box for additional notes or observations.

Empty rectangular box for additional notes or observations.

Empty rectangular box for additional notes or observations.

Empty rectangular box for additional notes or observations.

Observación: Si es necesario se pueden agregar hojas adicionales y actualizar el número de hojas.

 Firma y sello del Presidente de la OPF		 Firma y Sello Director Centro Educativo Público	
---	---	--	---