



Ministerio de Educación  
Guatemala

### REGISTRO FOTOGRÁFICO PROGRAMA DE MANTENIMIENTO DE EDIFICIOS ESCOLARES PÚBLICOS

PRA-FOR-123  
Versión 1

SITUACIÓN DEFICIENCIAS DETERMINADAS

PREVIO

DURANTE

POSTERIOR

DEPARTAMENTO:	HUEHUETENANGO	MUNICIPIO:	UNIÓN CANTINIL
NOMBRE DEL ESTABLECIMIENTO:	INEB DE TELESECUNDARIA, CANTÓN SAN FRANCISCO	DIRECCIÓN DEL ESTABLECIMIENTO:	CANTÓN SAN FRANCISCO
CÓDIGO DEL ESTABLECIMIENTO:	13-32-0003-45	FECHA:	06/12/2024



Foto 1: Estufa rural (completa)



Foto 2: Estufa rural (completa)

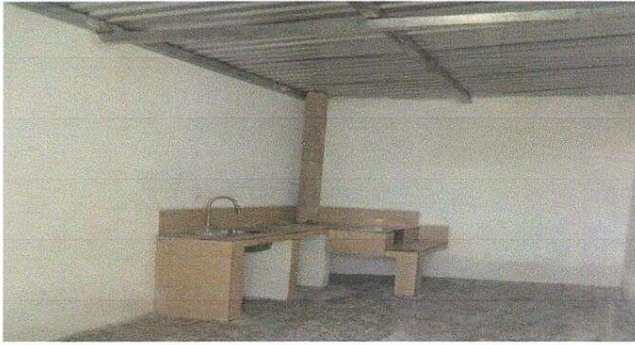

Foto 3: Techo de lamina troquelada



Foto 4: Techo de lamina troquelada



Foto 5: Muro perimetral de block



Foto 6: Muro perimetral de block

Observación: Si es necesario se pueden agregar hojas adicionales y actualizar el número de hojas.

Firma y sello del Presidente de la OF



Firma y Sello Director Centro Educativo Público

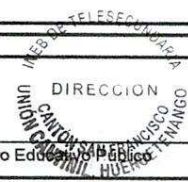



Ministerio de Educación  
Guatemala

### REGISTRO FOTOGRÁFICO PROGRAMA DE MANTENIMIENTO DE EDIFICIOS ESCOLARES PÚBLICOS

PRA-FOR-123  
Versión 1

SITUACIÓN DEFICIENCIAS DETERMINADAS

PREVIO

DURANTE

POSTERIOR

DEPARTAMENTO:	HUEHUETENANGO	MUNICIPIO:	UNIÓN CANTINIL
NOMBRE DEL ESTABLECIMIENTO:	INEB DE TELESECUNDARIA, CANTÓN SAN FRANCISCO	DIRECCIÓN DEL ESTABLECIMIENTO:	CANTÓN SAN FRANCISCO
CÓDIGO DEL ESTABLECIMIENTO:	13-32-0003-45	FECHA:	06/12/2024



Foto1: Estructura de techo de metal



Foto 2: Estructura de techo de metal



Foto 3: Piso de granito.



Foto 4: Piso de granito.



Foto 5: Repello y cernido de paredes



Foto 6: Repello y cernido de paredes

Observación: Si es necesario se pueden agregar hojas adicionales y actualizar el número de hojas.

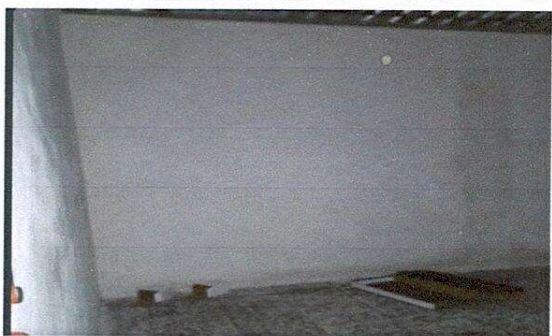
Firma y sello del Presidente de la OPP

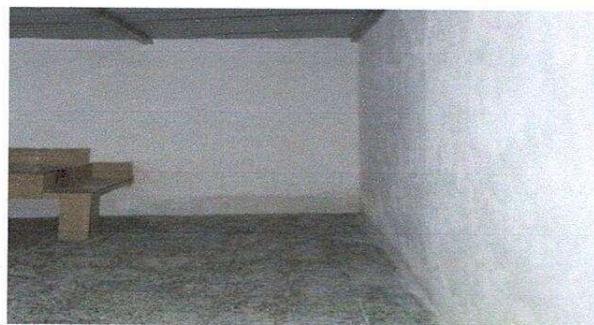

Firma y Sello Director Centro Educativo





Ministerio de Educación  
Guatemala

### REGISTRO FOTOGRÁFICO PROGRAMA DE MANTENIMIENTO DE EDIFICIOS ESCOLARES PÚBLICOS

PRA-FOR-123  
Versión 1

SITUACIÓN DEFICIENCIAS DETERMINADAS

PREVIO

DURANTE

POSTERIOR

DEPARTAMENTO:	HUEHUETENANGO	MUNICIPIO:	UNIÓN CANTINIL
NOMBRE DEL ESTABLECIMIENTO:	INEB DE TELESECUNDARIA, CANTÓN SAN FRANCISCO	DIRECCIÓN DEL ESTABLECIMIENTO:	CANTÓN SAN FRANCISCO
CÓDIGO DEL ESTABLECIMIENTO:	13-32-0003-45	FECHA:	06/12/2024



Foto13: Puerta de servicio sanitario



Foto 14: Puerta de servicio sanitario



Foto 15: Inodoro.



Foto 16: Inodoro



Foto 17: Mingitorio



Foto 18: Mingitorio

Observación: Si es necesario se pueden agregar hojas adicionales y actualizar el número de hojas.

Firma y sello del Presidente de la OPD



Firma y Sello Director Centro Educativo Público





**REGISTRO FOTOGRÁFICO  
PROGRAMA DE MANTENIMIENTO DE EDIFICIOS ESCOLARES PÚBLICOS**

PRA-FOR-123  
Versión 1

Ministerio de Educación  
Guatemala

SITUACIÓN DEFICIENCIAS DETERMINADAS

PREVIO

DURANTE

POSTERIOR

DEPARTAMENTO:	HUEHUETENANGO	MUNICIPIO:	UNIÓN CANTINIL
NOMBRE DEL ESTABLECIMIENTO:	INEB DE TELESECUNDARIA, CANTÓN SAN FRANCISCO	DIRECCIÓN DEL ESTABLECIMIENTO:	CANTÓN SAN FRANCISCO
CÓDIGO DEL ESTABLECIMIENTO:	13-32-0003-45	FECHA:	06/12/2024



Foto 19: pila de cemento de 2 lavamanos



Foto 20: pila de cemento de 2 lavamanos



Foto 21: Lavamanos



Foto 22: Lavamanos



Foto 23: Azulejo en baño



Foto 24: Azulejo en baño

Observación: Si es necesario se pueden agregar hojas adicionales y actualizar el número de hojas.

*[Firma]*

Firma y sello del Presidente de la O.P.P.



*[Firma]*

Firma y Sello Director Centro Educativo Público

