



Ministerio de Educación
Guatemala

REGISTRO FOTOGRÁFICO PROGRAMA DE MANTENIMIENTO DE EDIFICIOS ESCOLARES PÚBLICOS

PRA-FOR-123
Versión 1

SITUACIÓN DEFICIENCIAS DETERMINADAS

PREVIO

DURANTE

POSTERIOR

DEPARTAMENTO:	Huehuetenango	MUNICIPIO:	Unión Cantinil
NOMBRE DEL ESTABLECIMIENTO:	Instituto Nacional de Telesecundaria, Cantón San Francisco	DIRECCIÓN DEL ESTABLECIMIENTO:	Cantón San Francisco, Unión Cantinil
CÓDIGO DEL ESTABLECIMIENTO:	13-32-0003-45	FECHA:	13 de septiembre del 2024



Foto1: Reparación de cocina



Foto 2: Reparación de cocina



Foto 3: Cubierta de lámina en mal estado



Foto 4: Cubierta de lámina



Foto 5: Reparación de muro perimetral de block



Foto 6: Reparación de muro perimetral de Block

Observación: Si es necesario se pueden agregar hojas adicionales y actualizar el número de hojas.

Firma y sello del Presidente



Firma y Sello Director Centro Educativo Público





Foto 7: Estructura de techo en mal estado



Foto 8: Estructura de techo



Foto 9: Reparación de piso



Foto 10: Reparación de piso de cemento



Foto 11: Reparación de repello y cernido de paredes



Foto 12: Reparación de repello y cernido de paredes

Observación: Si es necesario se pueden agregar hojas adicionales y actualizar el número de hojas.





 <p>Firma y sello del Presidente de la Organización de Padres de Familia</p> 	 <p>Firma y Sello Director Centro Educativo Público</p> 
---	---



Foto13 : Reparación puerta del baño



Foto 14: Reparación de puerta de baño



Foto 15 : Sustitución de Inodoro



Foto 16 : Sustitución de Inodoro



Foto 17: Sustitución de mingitorio



Foto 18: Sustitución de mingitorio

Observación: Si es necesario se pueden agregar hojas adicionales y actualizar el número de hojas.

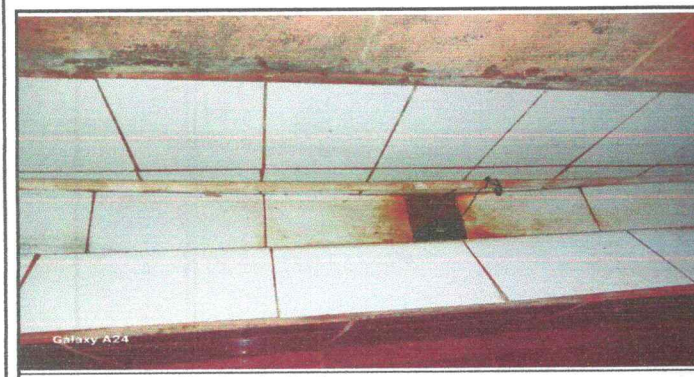
Firma y sello del Presidente de la Organización de Padres de Familia

Firma y Sello Director Centro Educativo



Foto 19 : Sustitución de pila de cemento de dos lavaderos



Foto 20 : Sustitución de pila de cemento de dos lavaderos



Foto 21 : Sustitución de lavamanos



Foto 22 : Sustitución de lavamanos



Foto 23: Sustitución de azulejo en baño



Foto 24: Sustitución de azulejo en baño

Observación: Si es necesario se pueden agregar hojas adicionales y actualizar el número de hojas.



Firma y sello del Presidente de



Firma y Sello Director Centro





Foto 25 : Sustitución de muro perimetral



Foto26 : Sustitución de muro perimetral

Foto 27:

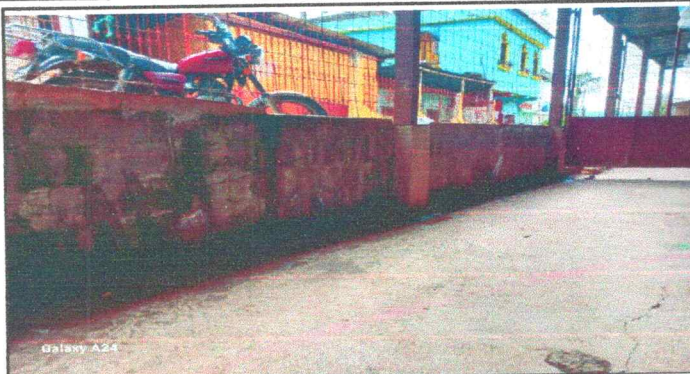
Foto 28 :

Foto 29:

Foto 30:

Observación: Si es necesario se pueden agregar hojas adicionales y actualizar el número de hojas.



Firma y sello del Presidente de



Firma y Sello Director Centro Educativo Público

