

SITUACIÓN DEFICIENCIAS DETERMINADAS PREVIO DURANTE POSTERIOR

| | | | |
|-----------------------------|-----------------------------|--------------------------------|-------------------|
| DEPARTAMENTO: | Huehuetenango | MUNICIPIO: | Santa Ana Huista |
| NOMBRE DEL ESTABLECIMIENTO: | Escuela Oficial Rural Mixta | DIRECCIÓN DEL ESTABLECIMIENTO: | Aldea El Pinalito |
| CÓDIGO DEL ESTABLECIMIENTO: | 13-31-0007-43 | FECHA: | 7/05/2024 |



Foto1: Se procede a sustituir las puertas



Foto 2: Trabajo en proceso de la sustitución de piso de torta de concreto



Foto 3: Trabajo durante la sustitución de canal de metal



Foto 4: Trabajo durante la reparación de banqueta de concreto

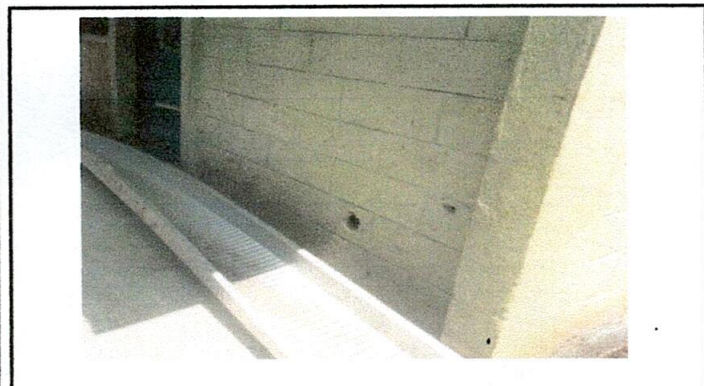

Foto 5: trabajo en proceso de la sustitución de plancha de metal

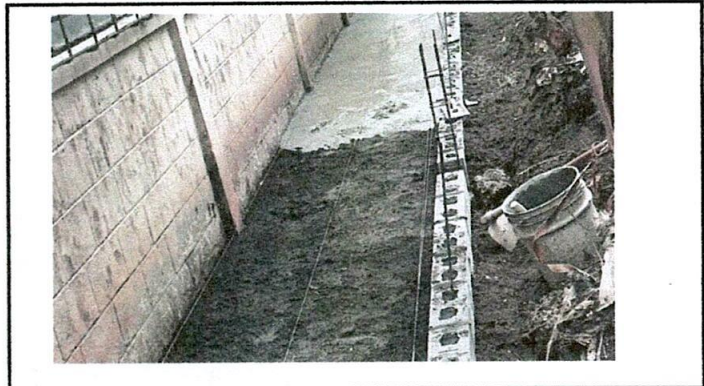
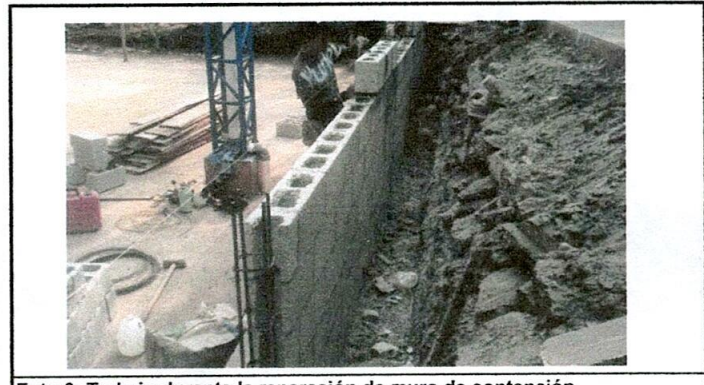

Foto 6: Trabajo durante la reparación de muro de contención

Observación: Si es necesario se pueden agregar hojas adicionales y actualizar el número de hojas.

| | | | |
|--|--|--|--|
| <p>G.S.M</p> <p>Firma y sello del Presidente de la OPF</p> | | <p><i>[Signature]</i></p> <p>Firma y Sello Director Centro Educativo Público</p> | |
|--|--|--|--|