

SITUACIÓN DEFICIENCIAS DETERMINADAS      PREVIO       DURANTE       POSTERIOR

DEPARTAMENTO:	Huehuetenango	MUNICIPIO:	Santa Ana Huista
NOMBRE DEL ESTABLECIMIENTO:	Escuela Oficial Rural Mixta	DIRECCIÓN DEL ESTABLECIMIENTO:	Aldea El Pinalito
CÓDIGO DEL ESTABLECIMIENTO:	13-31-0007-43	FECHA:	4/03/2024



Foto 1: Sustrucción de puertas



Foto 2: Sustrucción de piso de torta de concreto



Foto 3: Sustrucción de canal de metal

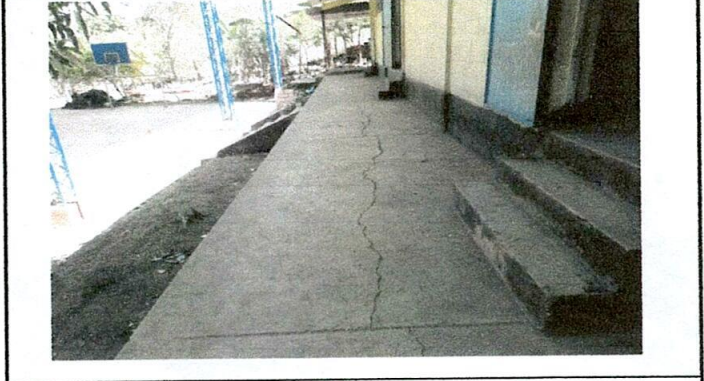

Foto 4: Reparación de banqueta de concreto

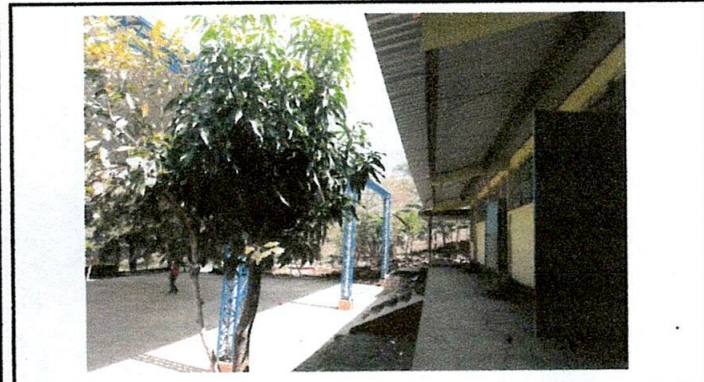

Foto 5: Sustrucción de plancha de metal

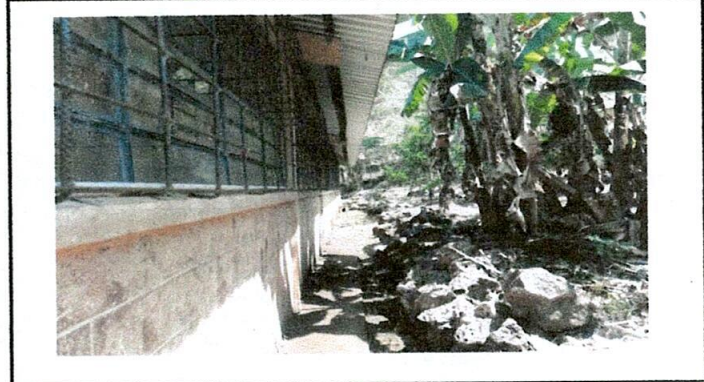

Foto 6: Reparación de muro de contención

Observación: Si es necesario se pueden agregar hojas adicionales y actualizar el número de hojas.

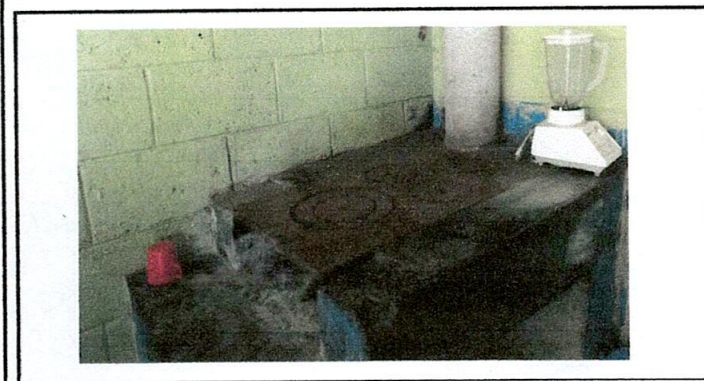
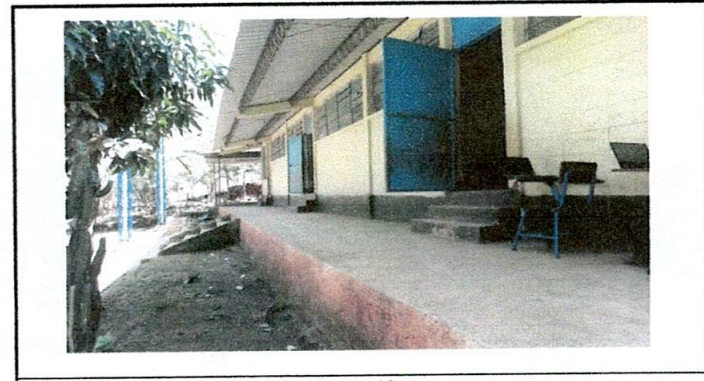
<p>G.S.M</p> <p>Firma y sello del Presidente de la OPF</p>	<p>Firma y Sello Director Centro Educativo Público</p>
------------------------------------------------------------	--------------------------------------------------------