

SITUACIÓN DEFICIENCIAS DETERMINADAS PREVIO DURANTE POSTERIOR

DEPARTAMENTO:	Huehuetenango	MUNICIPIO:	Santiago Chimaltenango
NOMBRE DEL ESTABLECIMIENTO:	Escuela Oficial Rural Mixta	DIRECCIÓN DEL ESTABLECIMIENTO:	Caserío Cansulaj, aldea Bella Vista
CÓDIGO DEL ESTABLECIMIENTO:	13-30-7164-43	FECHA:	22/02/2024

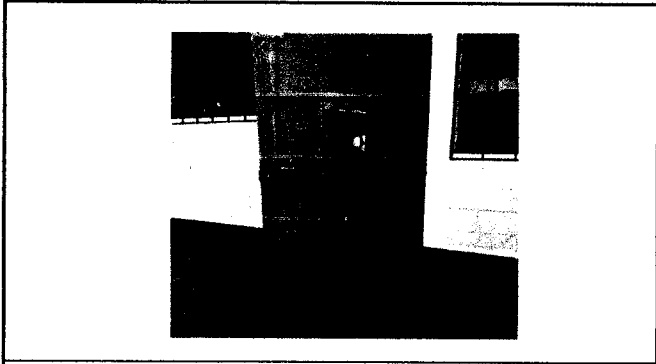

Sustitución de puerta de metal

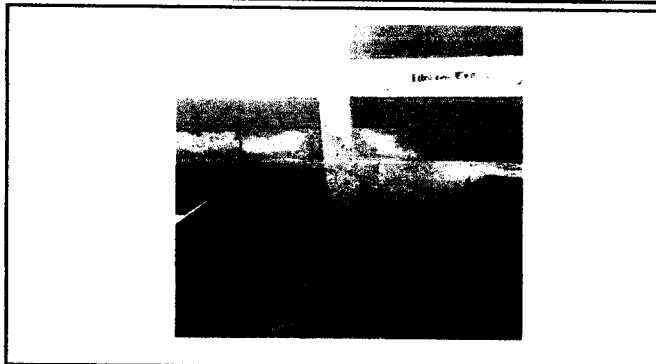

Aplicación de pintura en muros exteriores e interiores

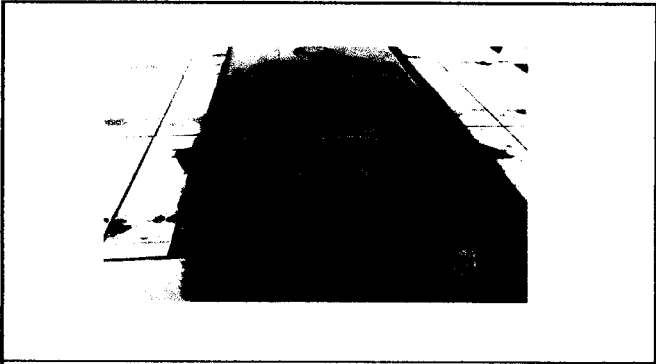

Sustitución de plancha de metal de tres hornillas

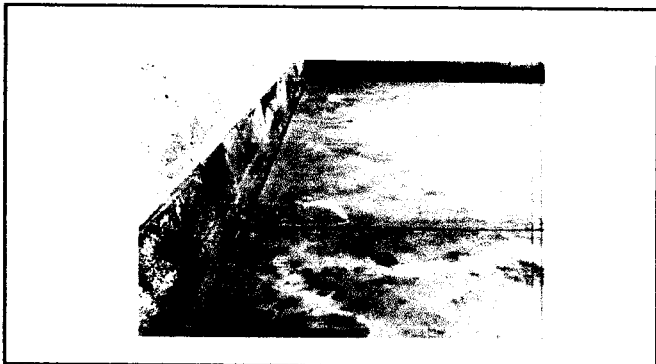

Sustitución de piso cerámico



Foto 5:





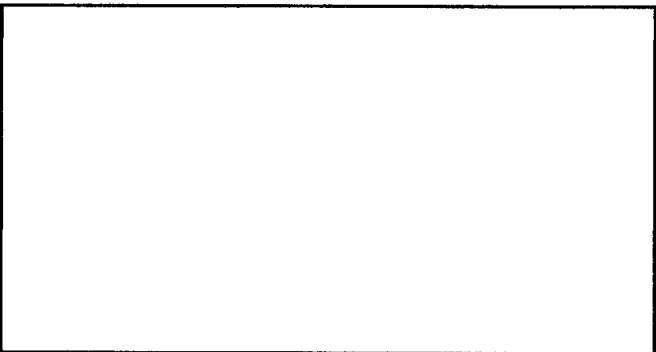

Foto 6:

Observación: Si es necesario se pueden agregar hojas adicionales y actualizar el número de folios.

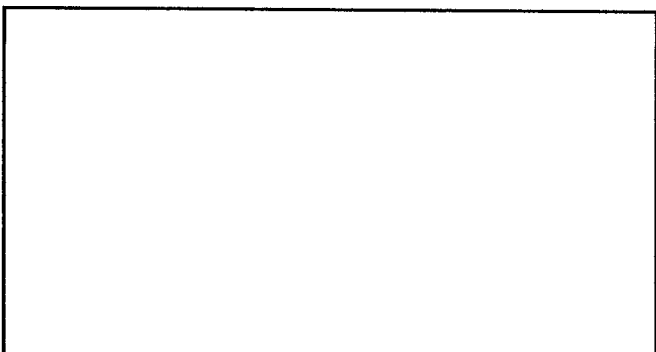
Firma y sello del Presidente de la OPE

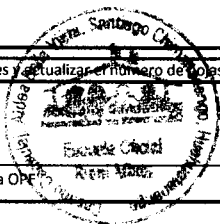

Firma y Sello Director Centro Educativo Público

