

SITUACIÓN DEFICIENCIAS DETERMINADAS      PREVIO       DURANTE       POSTERIOR

DEPARTAMENTO:	Huehuetenango	MUNICIPIO:	Santiago Chimaltenango
NOMBRE DEL ESTABLECIMIENTO:	Escuela Oficial Rural Mixta	DIRECCIÓN DEL ESTABLECIMIENTO:	Caserío Horizonte
CÓDIGO DEL ESTABLECIMIENTO:	13-30-5119-43	FECHA:	14 de agosto de 2024



Foto1: techo de la escuela



Foto 2: pintura interior de las aulas



Foto 3: pintura exterior de las aulas

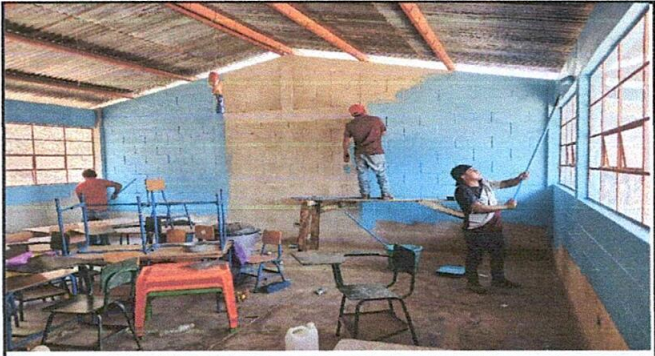

Foto 4: pila plástica de la escuela



Foto 5: puertas de los baños



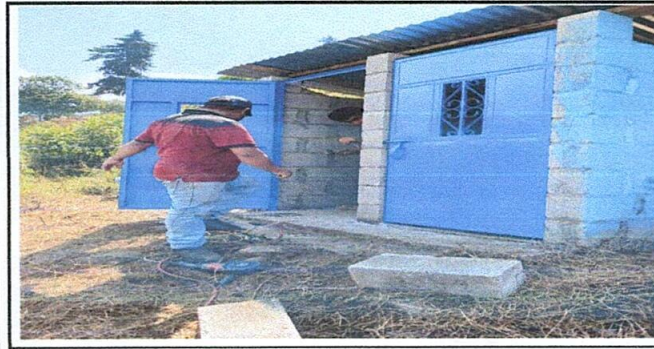

Foto 6: Inodoros exclusivos para estudiantes

Observación: Si es necesario se pueden agregar hojas adicionales y actualizar el número de hojas.

 Firma y sello del Presidente de la OEF	 Firma y Sello Director Centro Educativo Público
---	--

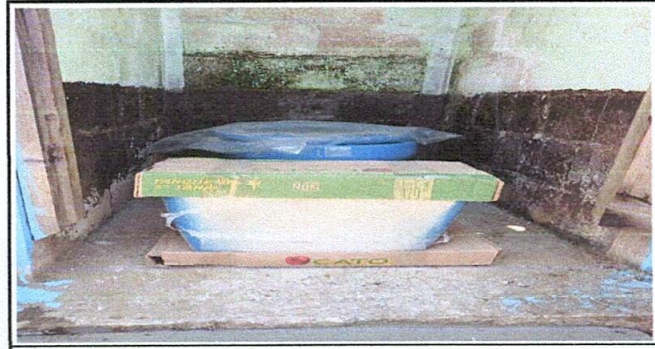
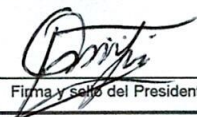