

SITUACIÓN DEFICIENCIAS DETERMINADAS PREVIO DURANTE POSTERIOR

DEPARTAMENTO:	Huehuetenango	MUNICIPIO:	Santiago Chimaltenango
NOMBRE DEL ESTABLECIMIENTO:	Escuela Oficial Rural Mixta	DIRECCIÓN DEL ESTABLECIMIENTO:	Caserío Horizonte
CÓDIGO DEL ESTABLECIMIENTO:	13-30-5119-43	FECHA:	14 de agosto de 2024



Foto 1: Techo de la escuela



Foto 2: puerta de una de las aulas

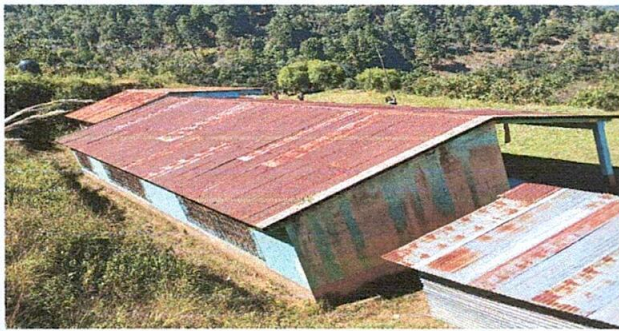

Foto 3: una de las aulas del nivel primario



Foto 4: pila de la escuela

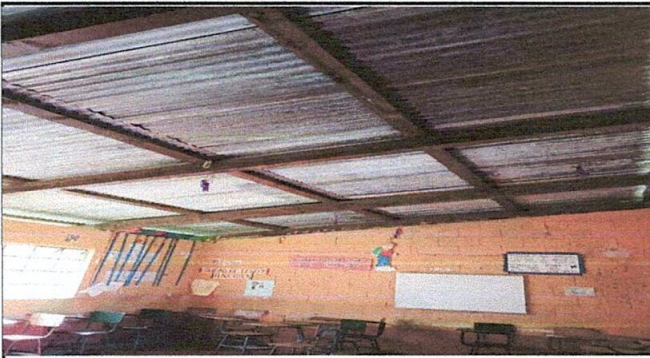

Foto 5: Inodoro de la escuela



Foto 6: pintura en paredes de la escuela

Observación: Si es necesario se pueden agregar hojas adicionales y actualizar el número de hojas.

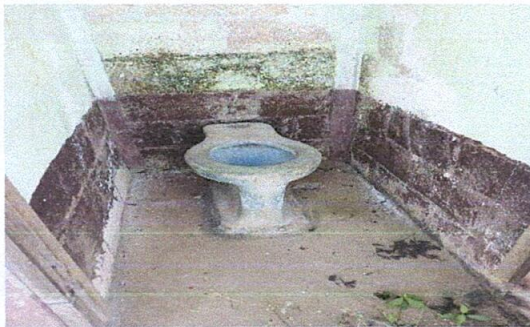
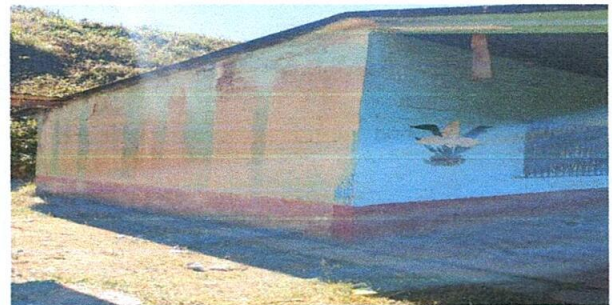
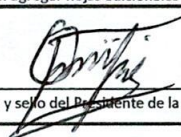
Firma y sello del Presidente de la OPF  Firma y Sello Director Centro Educativo Público 