

SITUACIÓN DEFICIENCIAS DETERMINADAS PREVIO DURANTE POSTERIOR

| | | | |
|-----------------------------|-------------------------------------|--------------------------------|---|
| DEPARTAMENTO: | Huehuetenango | MUNICIPIO: | Santiago Chimaltenango |
| NOMBRE DEL ESTABLECIMIENTO: | EORM caserío Candelaria Tres Cruces | DIRECCIÓN DEL ESTABLECIMIENTO: | Caserío Candelaria Tres Cruces, aldea Bella Vista |
| CÓDIGO DEL ESTABLECIMIENTO: | 13-30-0009-43 | FECHA: | 14 de agosto del 2024 |



Foto 1: Preparando el material para fundir.



Foto 2: Padres de familia iniciando a tirar el cemento.



Foto 3: Padres de familia colocando la electromalla.

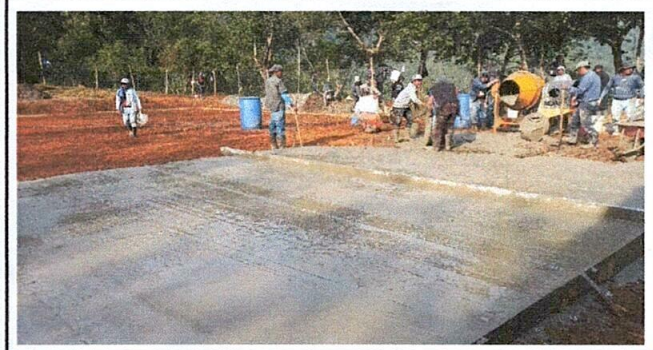

Foto 4: Llevando el material en equipo.

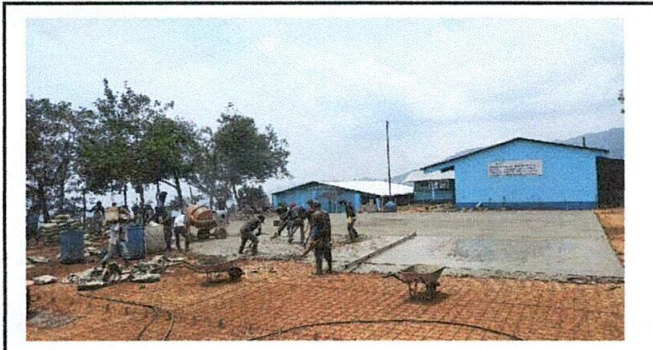

Foto 5:

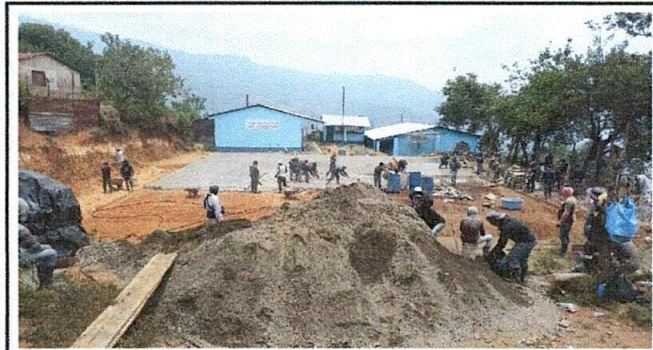

Foto 6:

Observación: Si es necesario se pueden agregar hojas adicionales y actualizar el número de hojas.

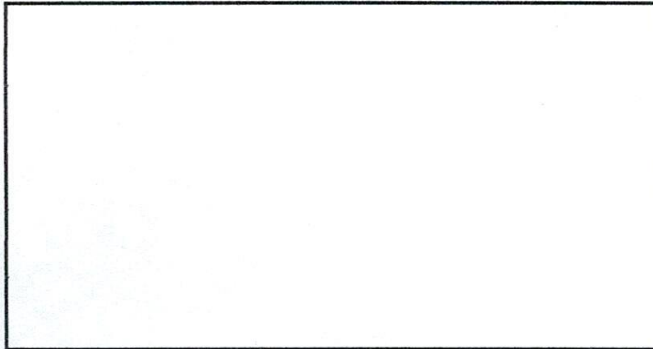
Juan Godner G.
Firma y sello del Presidente de la O.P.F.

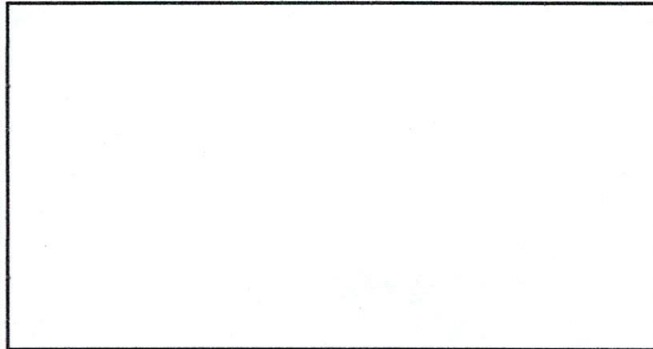

[Signature]
Firma y Sello Director Centro Educativo Público

