

SITUACIÓN DEFICIENCIAS DETERMINADAS PREVIO DURANTE POSTERIOR

DEPARTAMENTO:	Huehuetenango	MUNICIPIO:	Santiago Chimaltenango
NOMBRE DEL ESTABLECIMIENTO:	Escuela Oficial Rural Mixta, caserío Candelaria Tres Cruces	DIRECCIÓN DEL ESTABLECIMIENTO:	Caserío Candelaria Tres Cruces, aldea Bella Vista
CÓDIGO DEL ESTABLECIMIENTO:	13-30-0009-43	FECHA:	20 de febrero del 2024



FOTO 1. Sustitución de lámina, por lámina troquelada.



FOTO 2. Sustitución de inodoros.

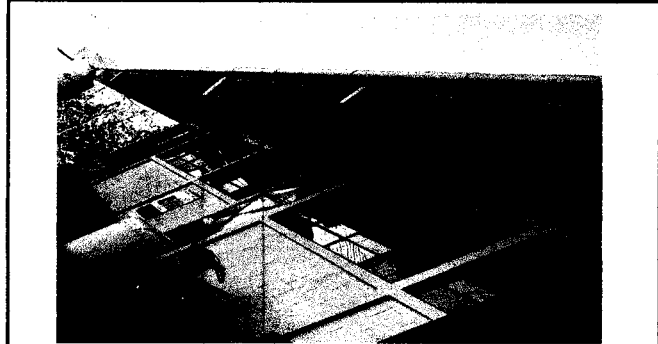

FOTO 3. Sustitución de piso de torta de concreto

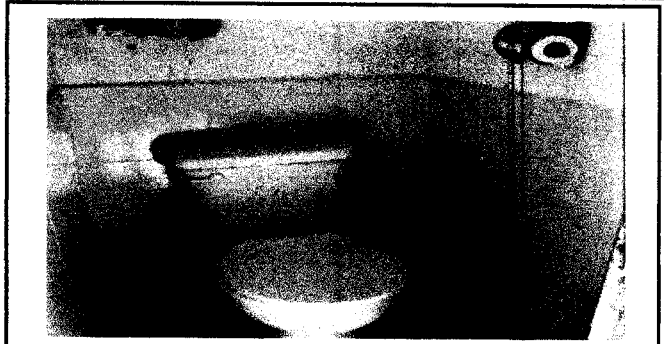

FOTO 4. Sustitución de piso de torta de concreto

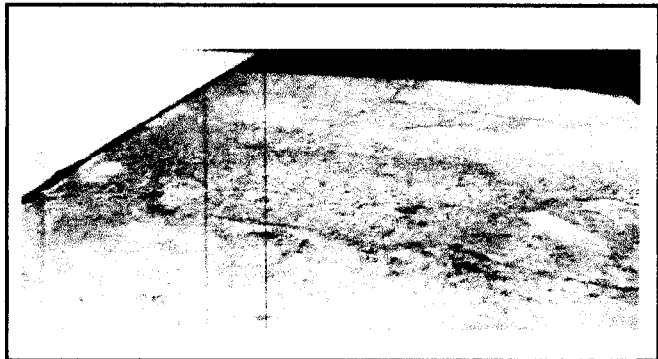

FOTO 5. Sustitución de piso de torta de concreto





Foto 6:

Observación: Si es necesario se pueden agregar hojas adicionales y actualizar el número de hojas.

 Firma y sello del Presidente de la Comisión Educativa Comunal	 Firma y Sello Director Centro Educativo Público
--	---

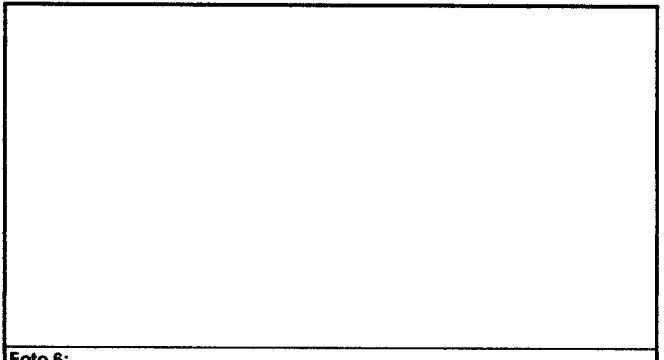