



Ministerio de Educación
Guatemala

REGISTRO FOTOGRÁFICO PROGRAMA DE MANTENIMIENTO DE EDIFICIOS ESCOLARES PÚBLICOS

PRA-FOR-123
Versión 1

SITUACIÓN DEFICIENCIAS DETERMINADAS

PREVIO

DURANTE

POSTERIOR

DEPARTAMENTO:	Huehuetenango	MUNICIPIO:	Santiago Chimaltenango
NOMBRE DEL ESTABLECIMIENTO:	EORM Aldea Loma Grande	DIRECCIÓN DEL ESTABLECIMIENTO:	Aldea Loma Grande
CÓDIGO DEL ESTABLECIMIENTO:	13-30-0005-43	FECHA:	5/04/2024



Foto1: Colocacion del nuevo techo



Foto 2: Llegando a las mitad de la colocación del nuevo techo

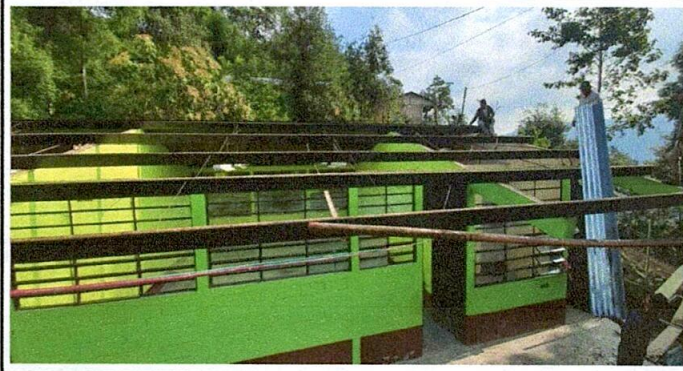

Foto 3: Arreglo de la torta de cemento para nuevo piso



Foto 4: Iniciando con la preparacion de la pared para una nuevo pintura

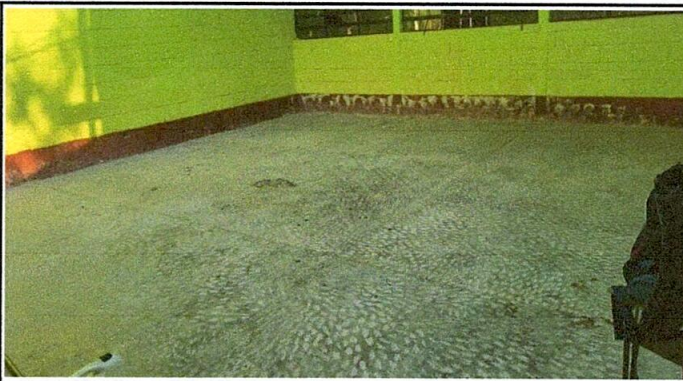

Foto 5: Instalacion de puertas

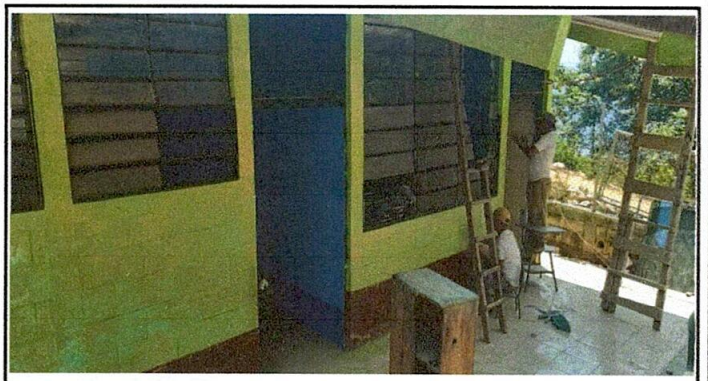

Foto 6: Finalización pegado de cerrámico

Observación: Si es necesario se pueden agregar hojas adicionales y actualizar el número de hojas.

Firma y sello del Presidente de la OPF



Firma y Sello Director Centro Educativo Público

