



**REGISTRO FOTOGRÁFICO  
PROGRAMA DE MANTENIMIENTO DE EDIFICIOS ESCOLARES PÚBLICOS**

PRA-FOR  
Versi

Ministerio de Educación  
Guatemala

SITUACIÓN DEFICIENCIAS DETERMINADAS

PREVIO

DURANTE

POSTERIOR

DEPARTAMENTO:	Huehuetenango	MUNICIPIO:	Santiago Chimaltenango
NOMBRE DEL ESTABLECIMIENTO:	EORM Aldea Loma Grande	DIRECCIÓN DEL ESTABLECIMIENTO:	Aldea Loma Grande
CÓDIGO DEL ESTABLECIMIENTO:	13-30-0005-43	FECHA:	27/03/2024



Foto 1: Piso en mal estado



Foto 2: Laminas deterioradas

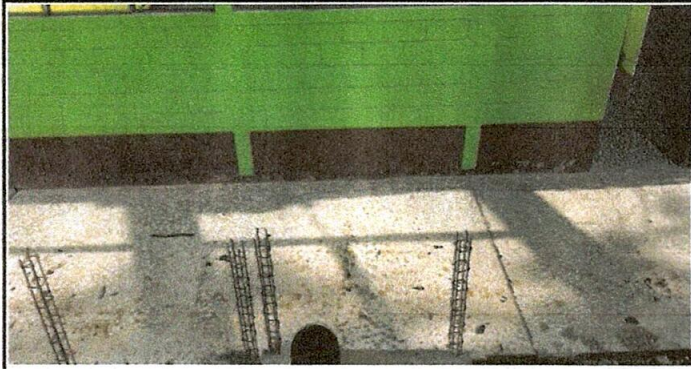

Foto 3: Puertas oxidadas, deterioradas y sin chapas de seguro

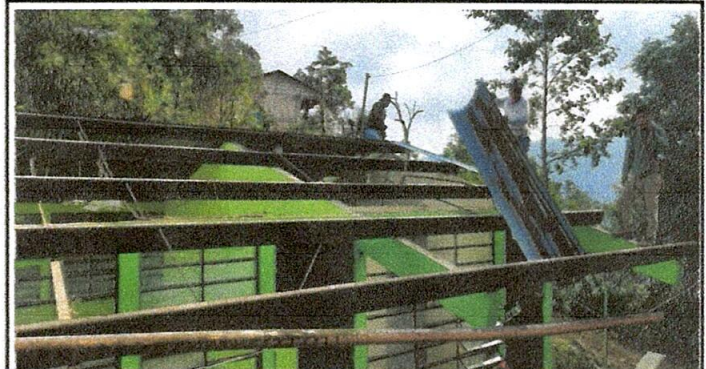

Foto 4: Paredes despintadas

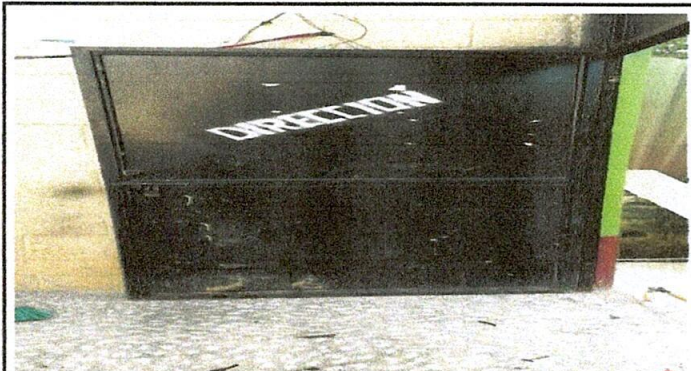

Foto 5: paredes despintadas

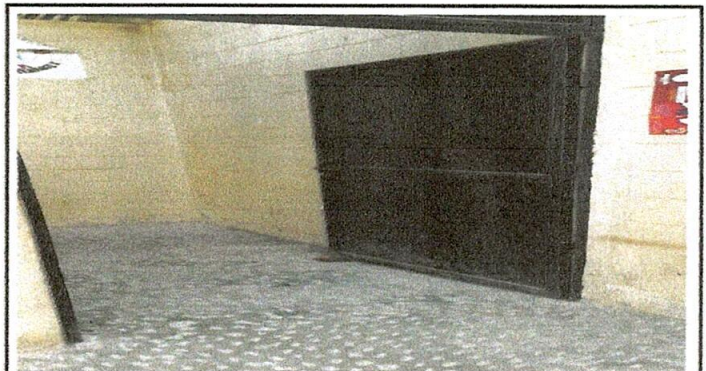

Foto 6: Techo deteriorado

Observación: Si es necesario se pueden agregar hojas adicionales y actualizar el número de hojas.

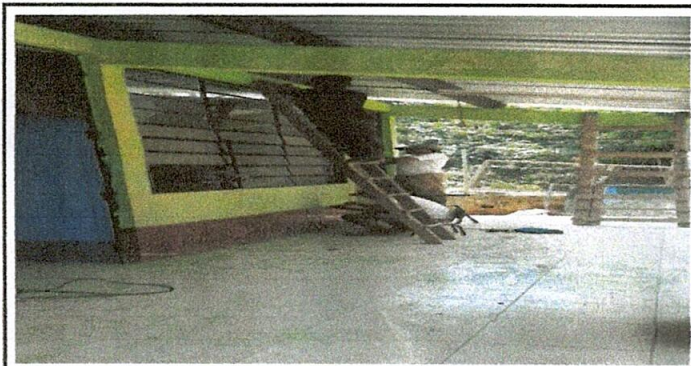
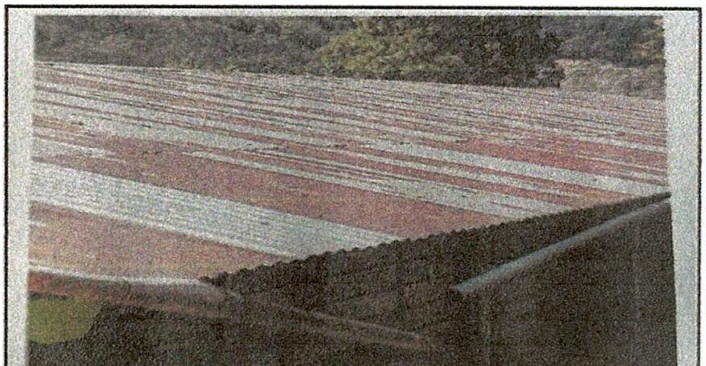
*Daniel*  
Firma y sello del Presidente de la OPF

*[Signature]*  
Firma y Sello Director Centro Educativo Público