

SITUACIÓN DEFICIENCIAS DETERMINADAS

PREVIO

DURANTE

POSTERIOR

DEPARTAMENTO:	Huehuetenango	MUNICIPIO:	San Gaspar Ixchil
NOMBRE DEL ESTABLECIMIENTO:	Escuela Oficial Rural Mixta	DIRECCIÓN DEL ESTABLECIMIENTO:	Caserío Chacpantzé, aldea La Cumbre
CÓDIGO DEL ESTABLECIMIENTO:	13-29-5402-43	FECHA:	20/09/2024



Foto1: Sustitución de láminas



Foto 2: Sustitución de estructura de madera, por estructura metal



Foto 3: Mantenimiento a puerta metal

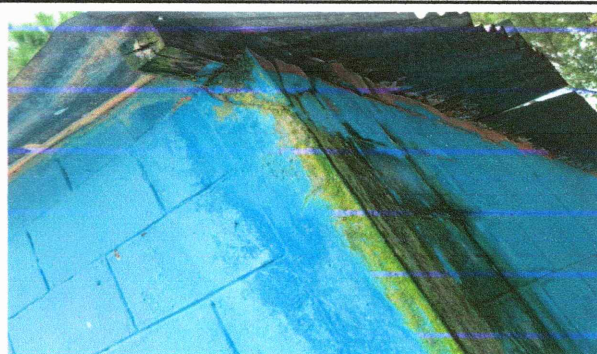

Foto 4: Sustitución de Chapa



Foto 5: Sustitución de puerta de metal

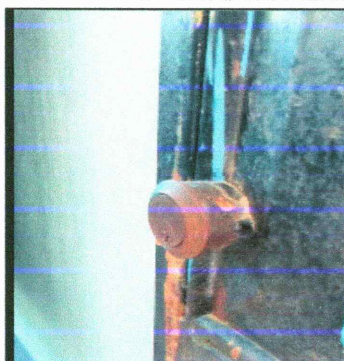

Foto 6: Sustitución de barandas

**Observación:** Si es necesario se pueden agregar hojas adicionales y actualizar el número de hojas.

*[Handwritten Signature]*

Firma y sello del Presidente de la OPR



*[Handwritten Signature]*

Firma y Sello Director Centro Educativo Público



SITUACIÓN DEFICIENCIAS DETERMINADAS

PREVIO

DURANTE

POSTERIOR

DEPARTAMENTO:	Huehuetenango	MUNICIPIO:	San Gaspar Ixchil
NOMBRE DEL ESTABLECIMIENTO:	Escuela Oficial Rural Mixta	DIRECCIÓN DEL ESTABLECIMIENTO:	Caserío Chacpantzé, aldea La Cumbre
CÓDIGO DEL ESTABLECIMIENTO:	13-29-5402-43	FECHA:	20/09/2024



Foto7: Sustrucción de de estructura metal de ventanas



Foto 8: Sustrucción de vidrios





Foto 9: Sustrucción de inodoro

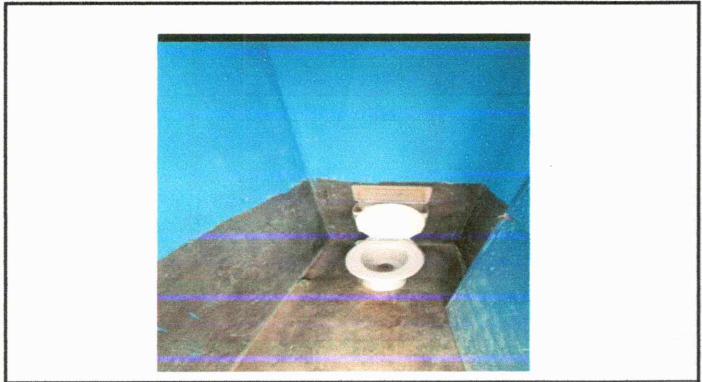
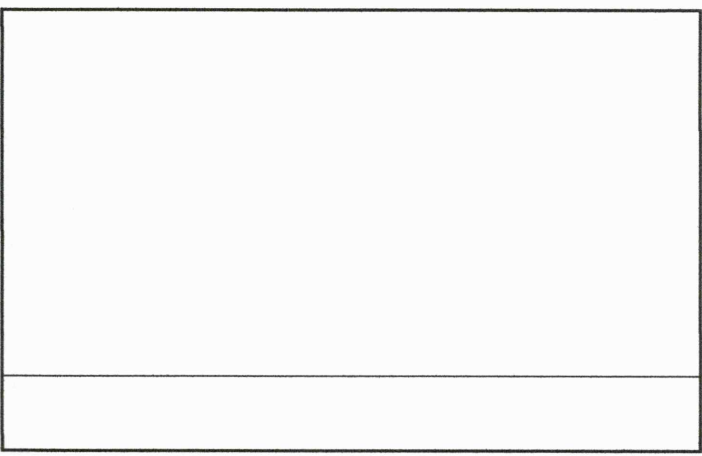
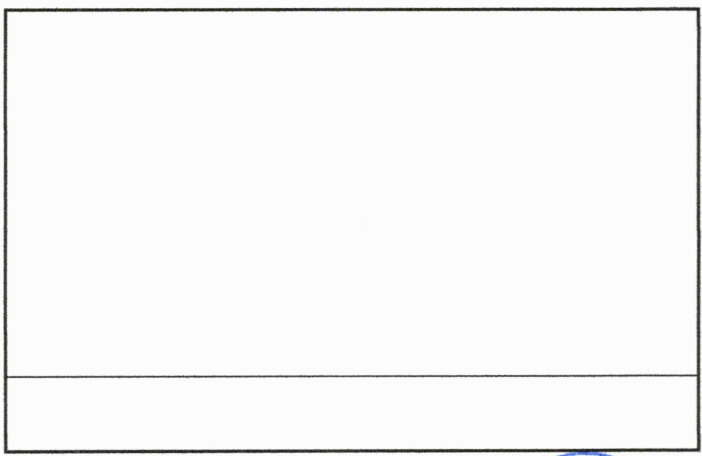
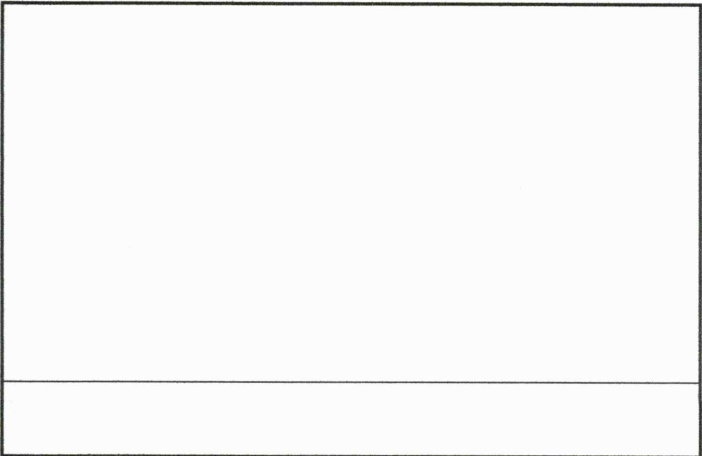

**Observación:** Si es necesario se pueden agregar hojas adicionales y actualizar el número de hojas.

  
Firma y sello del Presidente de la OPE

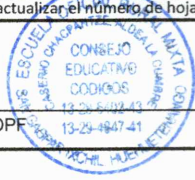

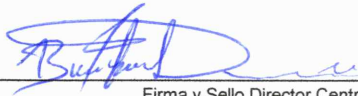
  
Firma y Sello Director Centro Educativo Público

