

SITUACIÓN DEFICIENCIAS DETERMINADAS:

PREVIO

DURANTE

POSTERIOR

DEPARTAMENTO:	Huehuetenango	MUNICIPIO:	San Rafael Pétzal
NOMBRE DEL ESTABLECIMIENTO:	Escuela Oficial Rural Mixta, Caserío Río San Juan	DIRECCIÓN DEL ESTABLECIMIENTO:	Caserío Río San Juan, aldea Tuisneyna
CÓDIGO DEL ESTABLECIMIENTO:	13-28-1359-43	FECHA:	1/03/2024

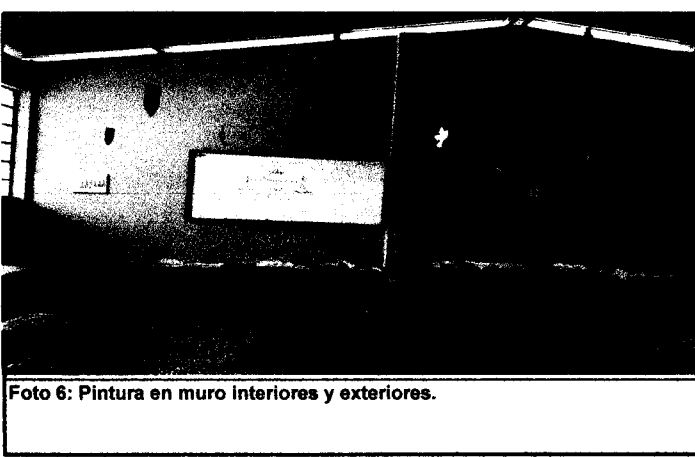
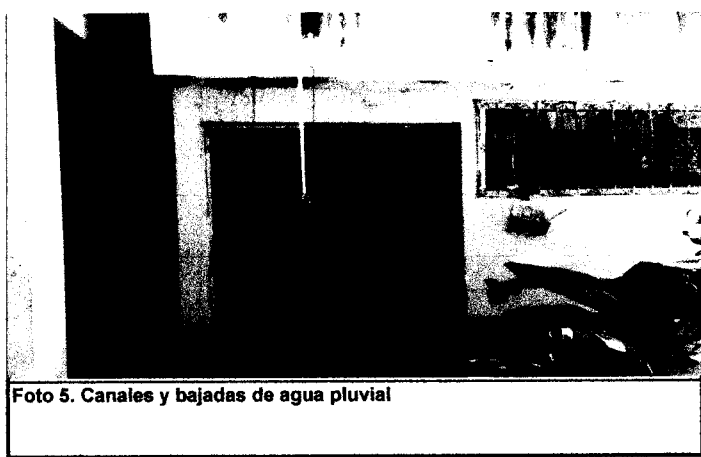
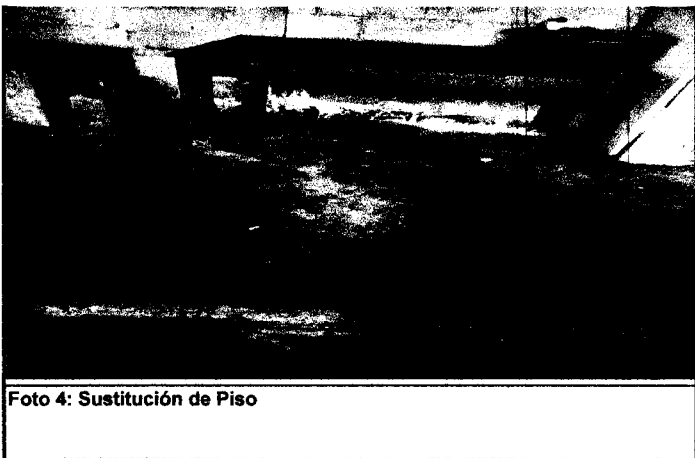

Observación: Si es necesario se pueden agregar hojas adicionales y actualizar el número de hojas.

Firma y sello del Presidente de la OPEP

Firma y Sello Director, Centro Educativo Público



**REGISTRO FOTOGRÁFICO
PROGRAMA DE MANTENIMIENTO DE EDIFICIOS ESCOLARES PÚBLICOS**

SITUACIÓN DEFICIENCIAS DETERMINADAS:

PREVIO

DURANTE

POSTERIOR

DEPARTAMENTO:	Huehuetenango	MUNICIPIO:	San Rafael Pézcal
NOMBRE DEL ESTABLECIMIENTO:	Escuela Oficial Rural Mixta, Caserío Río San Juan	DIRECCIÓN DEL ESTABLECIMIENTO:	Caserío Río San Juan, aldea Tuisneyna
CÓDIGO DEL ESTABLECIMIENTO:	13-28-1359-43	FECHA:	1/03/2024



Foto 7: Servicios sanitarios en mal estado y sus accesorios



Foto 8: Reparación de red de drenaje y red de agua potable.

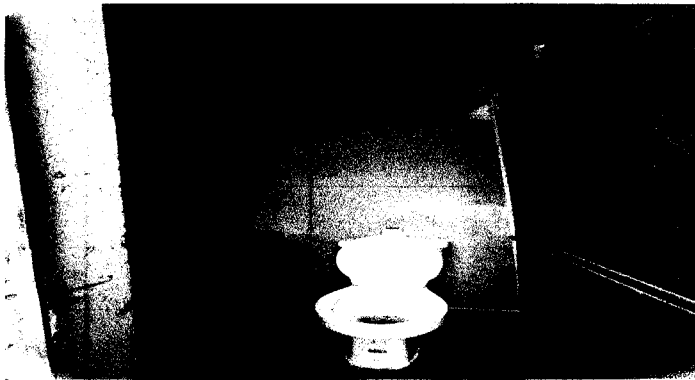

Foto 9: Reparación de muro perimetral de block, malla, soleras intermedias y columnas.

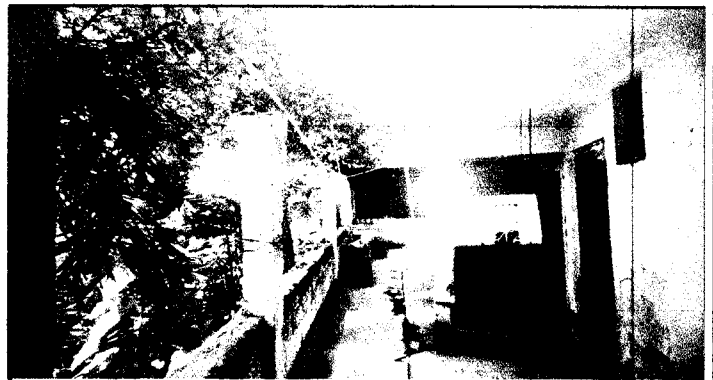

Foto 10: Sustitución de planchas de metal de tres hornillas.



Foto 11: Reparación de repello y cernido de paredes

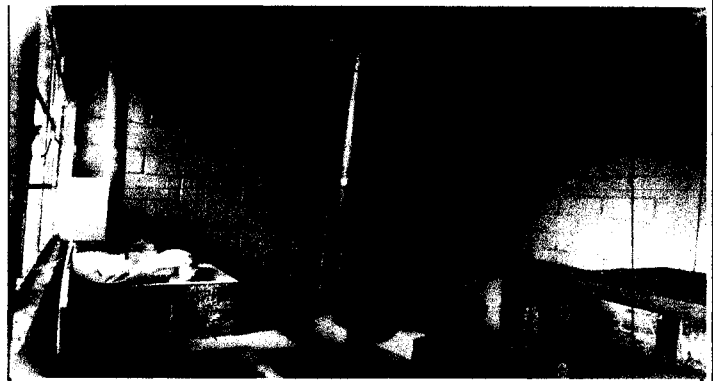

Foto 12: Reparación de muro de contención.

Observación: Si es necesario se pueden agregar hojas adicionales y actualizar el número de hojas.

Firma y sello del Presidente de la OPR



Firma y Sello Director Centro Educativo Público

