



**REGISTRO FOTOGRÁFICO
PROGRAMA DE MANTENIMIENTO DE EDIFICIOS ESCOLARES PÚBLICOS**

Ministerio de Educación
Guatemala

SITUACIÓN DEFICIENCIAS DETERMINADAS

PREVIO

DURANTE

POSTERIOR

DEPARTAMENTO:	Huehuetenango	MUNICIPIO:	San Rafael Pétzal
NOMBRE DEL ESTABLECIMIENTO:	Escuela Oficial Urbana Mixta	DIRECCIÓN DEL ESTABLECIMIENTO:	Cabecera Municipal, San Rafael Pétzal
CÓDIGO DEL ESTABLECIMIENTO:	13-28-1355-43	FECHA:	28/02/2024



FOTO 1: CIRCLACION PARTE OESTE



FOTO 2: Tres hiladas de blocks parte este del edificio

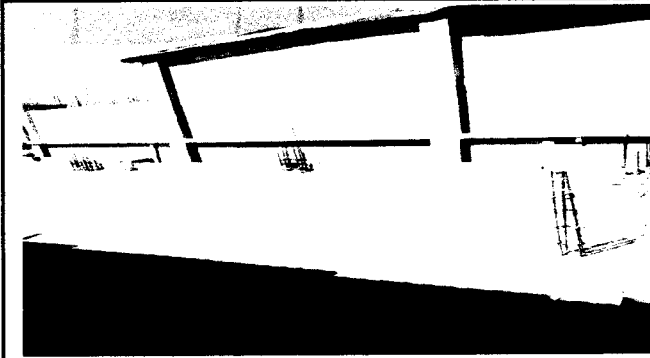

FOTO 3: SEGUIMIENTO CIRCULACION PARTE ESTE DEL TERCER NIVEL



FOTO 4: Circulacion frente la cancha tercer nivel



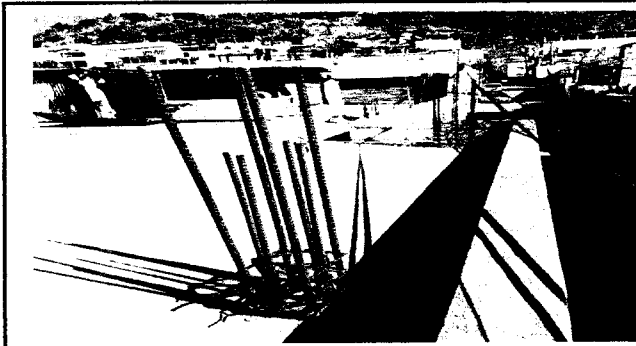

FOTO 5: Circulacion tres hiladas de block parte sur

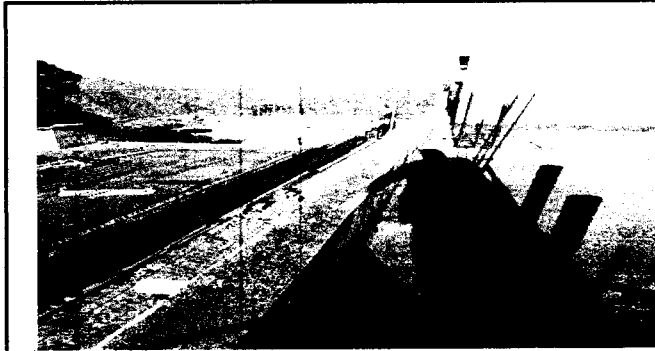

FOTO 6: Circulacion blocks tercer nivel

Observación: Si es necesario se pueden agregar hojas adicionales para actualizar el número de hojas.

JUNTA ESCOLAR
 Firma y sello del Presidente de la OPF

DIRECCIÓN
 Firma y Sello Director Centro Educativo



**REGISTRO FOTOGRÁFICO
PROGRAMA DE MANTENIMIENTO DE EDIFICIOS ESCOLARES PÚBLICOS**

PRA-FOR-123
Versión 1

Ministerio de Educación
Guatemala

SITUACIÓN DEFICIENCIAS DETERMINADAS

PREVIO

DURANTE

POSTERIOR

DEPARTAMENTO:	Huehuetenango	MUNICIPIO:	San Rafael Pétzal
NOMBRE DEL ESTABLECIMIENTO:	Escuela Oficial Urbana Mixta	DIRECCIÓN DEL ESTABLECIMIENTO:	Cabecera Municipal, San Rafael Pétzal
CÓDIGO DEL ESTABLECIMIENTO:	13-28-1355-43	FECHA:	28/02/2024



Foto 1: Accesorio y Azulejo



Foto 2: Accesorio Interno

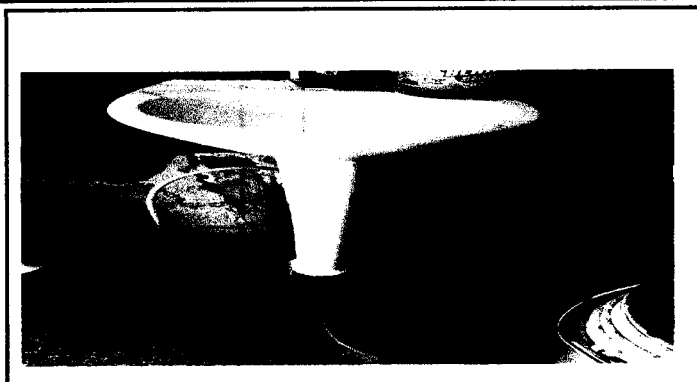

Foto 3: accesorio lavamanos

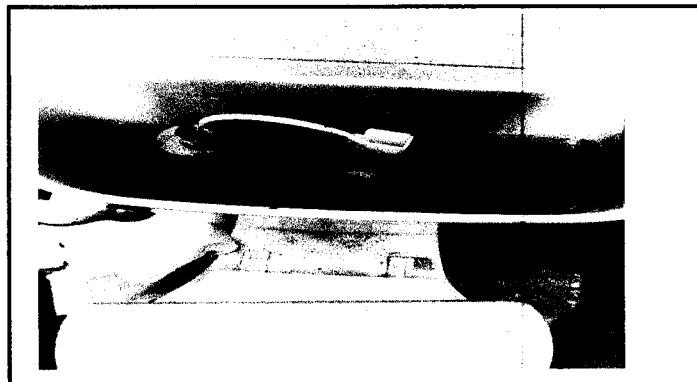

Foto 4: Chorros y mangueras lavamanos

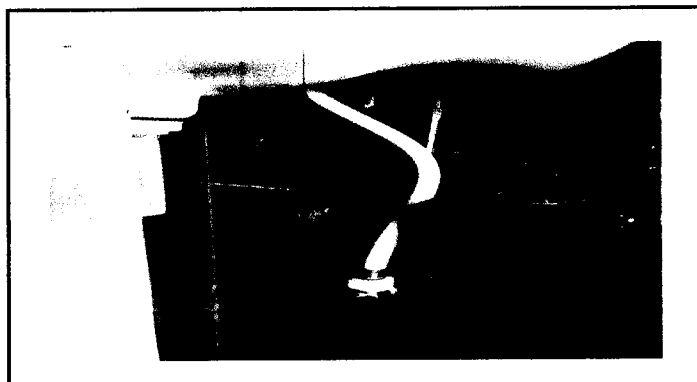

Foto 5: Mangueras inodoro

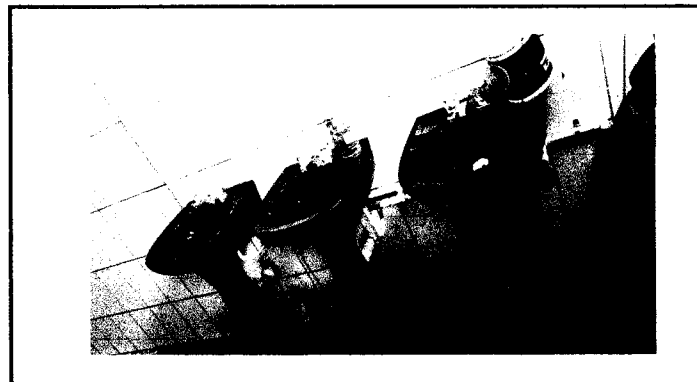

Foto 6: cambio de manguera

Observación: Si es necesario se pueden agregar hojas adicionales y actualizar el número de hojas.

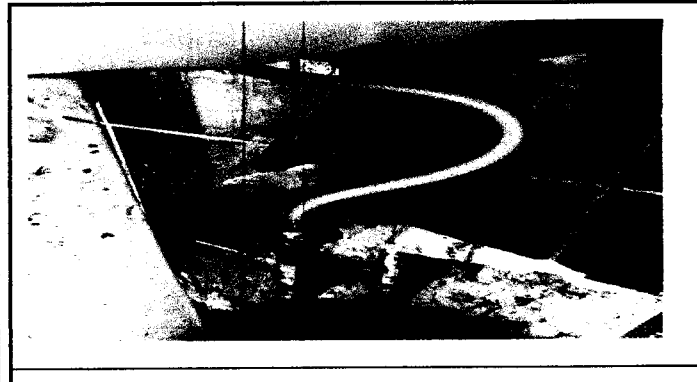
Firma y sello del Presidente de la OPF

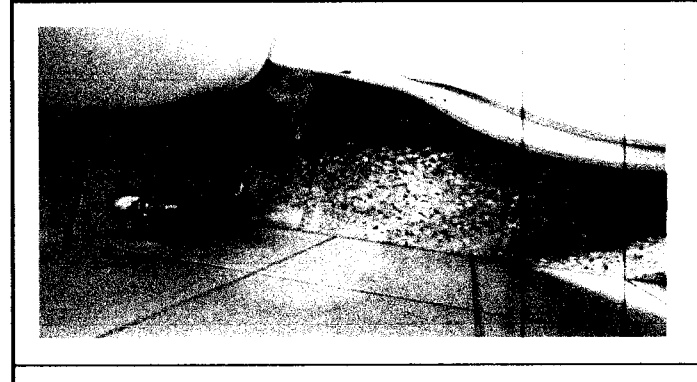
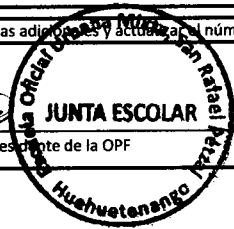

Firma y Sello Director Centro Educativo Público

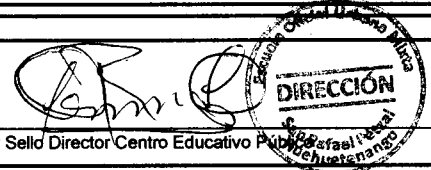



**REGISTRO FOTOGRÁFICO
PROGRAMA DE MANTENIMIENTO DE EDIFICIOS ESCOLARES PÚBLICOS**

Ministerio de Educación
Guatemala

SITUACIÓN DEFICIENCIAS DETERMINADAS

PREVIO

DURANTE

POSTERIOR

DEPARTAMENTO:	Huehuetenango	MUNICIPIO:	San Rafael Pézcal
NOMBRE DEL ESTABLECIMIENTO:	Escuela Oficial Urbana Mixta	DIRECCIÓN DEL ESTABLECIMIENTO:	Cabecera Municipal, San Rafael Pézcal
CÓDIGO DEL ESTABLECIMIENTO:	13-28-1355-43	FECHA:	28/02/2024



Foto 1: Cambio de Nivel de planchas



Foto 2: Cambio de plancha de acero



Foto 3: Cambio de estructura



Foto 4: cambio de chimenea



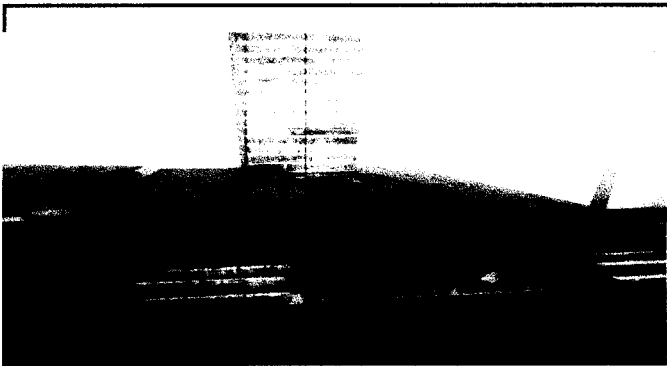

Foto 5: cambia de nivel

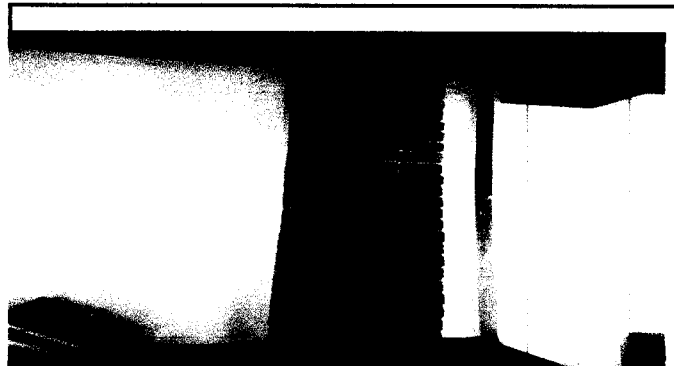

Foto 6: cambio de plancha

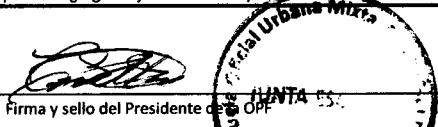
Observación: Si es necesario se pueden agregar hojas adicionales y actualizar el número de hojas.

 Firma y sello del Presidente de la Junta Esc.	 Firma y Sello Director Centro Educativo Público San Rafael Pézcal Huehuetenango
--	--



**REGISTRO FOTOGRÁFICO
PROGRAMA DE MANTENIMIENTO DE EDIFICIOS ESCOLARES PÚBLICOS**

PRA-FOR-123
Versión 1

SITUACIÓN DEFICIENCIAS DETERMINADAS PREVIO DURANTE POSTERIOR

DEPARTAMENTO:	Huehuetenango	MUNICIPIO:	San Rafael Pétzal
NOMBRE DEL ESTABLECIMIENTO:	Escuela Oficial Urbana Mixta	DIRECCIÓN DEL ESTABLECIMIENTO:	Cabecera Municipal, San Rafael Pétzal
CÓDIGO DEL ESTABLECIMIENTO:	13-28-1355-43	FECHA:	28/02/2024



FOTO 1: Impermeabilizante y losa de cemento para evita posa de agua



FOTO 2: Losa de cemento e impermeabilizante



FOTO 3: CAMBIO DE TECHO A LA PILA

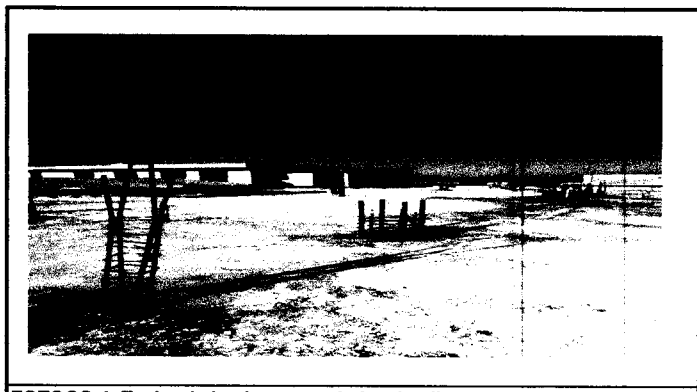

FOTOCO 4: Techo de lamina troquelada a la pila



FOTO 5: Nivelacion de terraza



FOTO 6: Soldadura de techo de lamina

Observación: Si es necesario se pueden agregar hojas adicionales. Se autoriza el número de hojas.

Firma y sello del Presidente de la OPF

JUN 2024 COLAR

Firma y Sello Director Centro Educativo

DIRECCIÓN