



REGISTRO FOTOGRÁFICO
PROGRAMA DE MANTENIMIENTO DE EDIFICIOS ESCOLARES PÚBLICOS

PRA-FOR-123
 Versión 1

Ministerio de Educación
 G U A T E M A L A

SITUACIÓN DEFICIENCIAS DETERMINADAS

PREVIO

DURANTE

POSTERIOR

| | | | |
|-----------------------------|-----------------------------|--------------------------------|--|
| DEPARTAMENTO: | HUEHUETENANGO | MUNICIPIO: | SAN RAFAEL PÉTZAL |
| NOMBRE DEL ESTABLECIMIENTO: | ESCUELA OFICIAL RURAL MIXTA | DIRECCIÓN DEL ESTABLECIMIENTO: | CASERÍO LOS DOMINGO, ALDEA EL ORATORIO |
| CÓDIGO DEL ESTABLECIMIENTO: | 13-28-0009-43 | FECHA: | 29 DE MAYO DE 2024 |



Foto No. 1 En estas imágenes se observa que se esta trabajando este renglon de trabajo de colocación de canales en el centro educativo.



Foto No. 2 Se esta trabajando la colocación de los vidrios de las ventanas de las aulas en el centro educativo.



Foto No. 3 se observa que se esta colocando las barrandas en el corredor del centro educativo para evitar accidentes en los estudiantes



Foto No. 4 En estas imágenes se observa que se esta colocando las nuevas tuberías de alta presión que durará muchos años.



Foto No. 5 se observa que se esta colocando nuevos cables electricos en las aulas del centro educativo.



Foto No. 6 Se esta trabajando la sustitucion de tomacorrientes en cada aulas del centro educativo.

Observación: Si es necesario se pueden agregar hojas adicionales y actualizar el número de hojas.

Dominica Salas

Firma y sello del Presidente de la OP

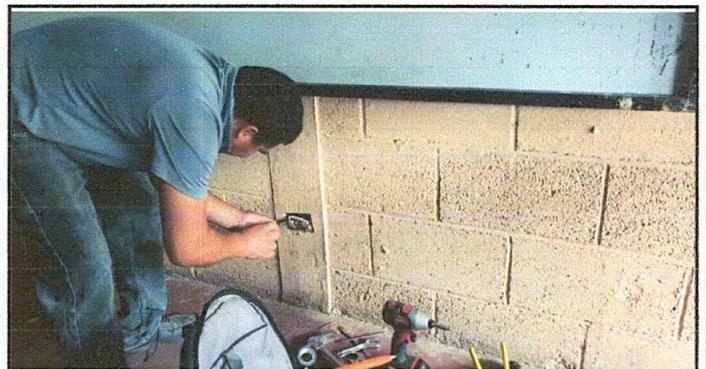

B. M. J.

Firma y Sello Director Centro Educativo





**REGISTRO FOTOGRÁFICO
PROGRAMA DE MANTENIMIENTO DE EDIFICIOS ESCOLARES PÚBLICOS**

Ministerio de Educación
GUATEMALA

SITUACIÓN DEFICIENCIAS DETERMINADAS

PREVIO

DURANTE

POSTERIOR

| | | | |
|-----------------------------|-----------------------------|--------------------------------|--|
| DEPARTAMENTO: | HUEHUETENANGO | MUNICIPIO: | SAN RAFAEL PÉTZAL |
| NOMBRE DEL ESTABLECIMIENTO: | ESCUELA OFICIAL RURAL MIXTA | DIRECCIÓN DEL ESTABLECIMIENTO: | CASERÍO LOS DOMINGO, ALDEA EL ORATORIO |
| CÓDIGO DEL ESTABLECIMIENTO: | 13-28-0009-43 | FECHA: | 29 DE MAYO DE 2024 |



Foto No. 7 Se observa que esta colocando el piso de concreto tipo torta en la bodega del centro educativo.



Foto No. 8 Se esta pintado el muro y las aulas del centro educativo.



Foto No. 9 Se observa que se esta colocando las barrandas de graderio exyerior del centro educativo.



Foto No. 10 Aquí se onserva que se esta colocando las bajadas de agua pivial en los canales del centro educativo.



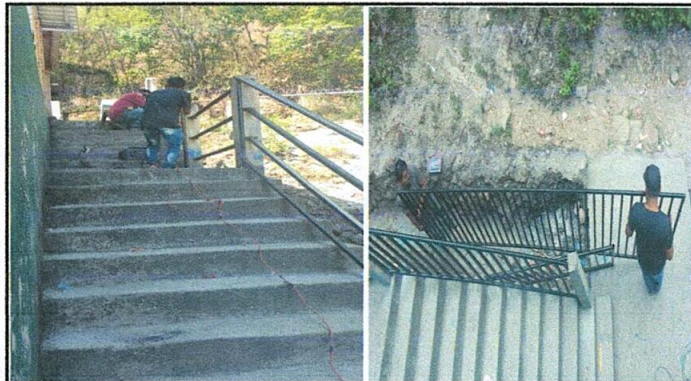



Foto No. 11 Se observa que se esta pintando las ventanales valcones de las aulas del centro educativo.

Observación: Si es necesario se pueden agregar hojas adicionales y actualizar el número de hojas.

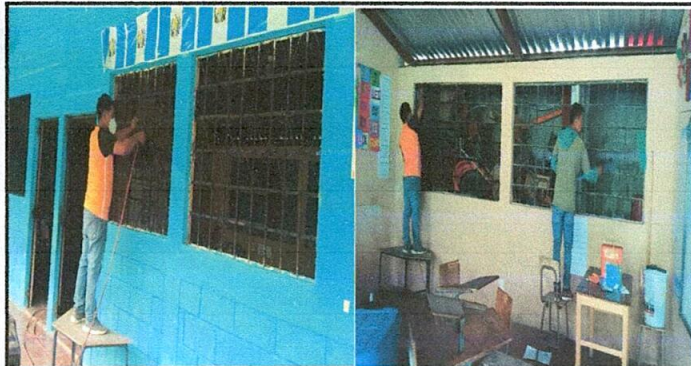
| | | | |
|---|---|--|---|
|  Firma y sello del Presidente de la OPF |  |  Firma y Sello Director Centro Educativo Público |  |
|---|---|--|---|