

SITUACIÓN DEFICIENCIAS DETERMINADAS

PREVIO

DURANTE

POSTERIOR

DEPARTAMENTO:	HUEHUETENANGO	MUNICIPIO:	SAN RAFAEL PÉTZAL
NOMBRE DEL ESTABLECIMIENTO:	ESCUELA OFICIAL RURAL MIXTA	DIRECCIÓN DEL ESTABLECIMIENTO:	CASERÍO EL LIMONAR, ALDEA TUISNEYNA
CÓDIGO DEL ESTABLECIMIENTO:	13-28-0006-43	FECHA:	01/03/2024



Foto 1. Cambio de la estructura del techo del corredor del Establecimiento.



Foto 2: Laminas en mal estado y deteriorado

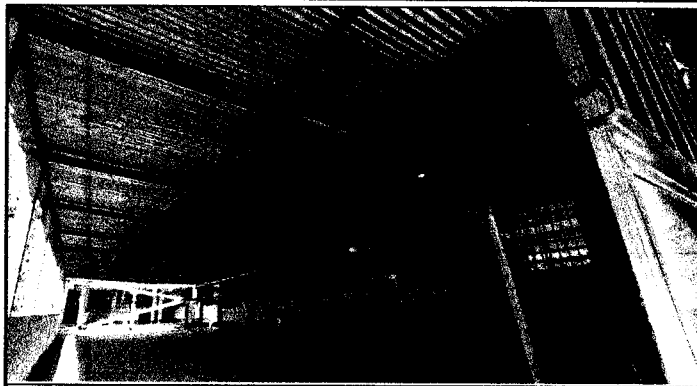

Foto 3: Piso en mal estado



Foto 3. muro perimetral en mal estado

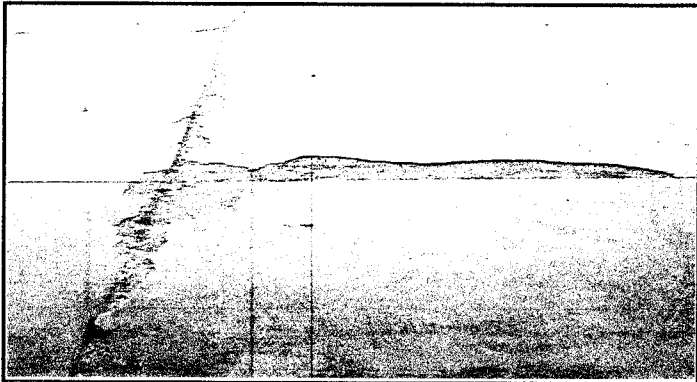

Foto 5: Pared insuficiente para el sosten de la tierra



Foto 6: Canal en mal estado

Observación: Si es necesario se pueden agregar hojas adicionales y actualizar el número de hojas.

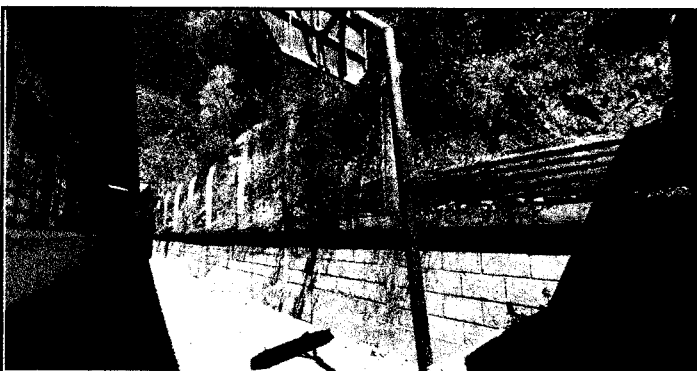
 Firma y sello del Presidente de la OPF

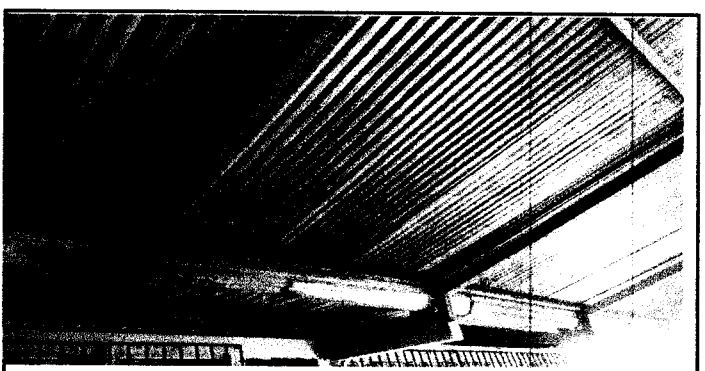
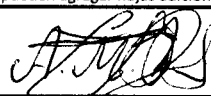

 Firma y Sello Director Centro Educativo

