

SITUACIÓN DEFICIENCIAS DETERMINADAS

DURANTE

POSTERIOR

DEPARTAMENTO:	Huehuetenango	MUNICIPIO:	Aguacatán
NOMBRE DEL ESTABLECIMIENTO:	Núcleo Familiar Educativo para el Desarrollo NUFED	DIRECCIÓN DEL ESTABLECIMIENTO:	Aldea Cruz Chex
CÓDIGO DEL ESTABLECIMIENTO:	13-27-7177-45	FECHA:	12 de septiembre de 2024



Foto1: Laminas del salon



Foto 2: Techo de lamina



Foto 3: canales y bajadas



Foto 4: Laminas de las aulas.

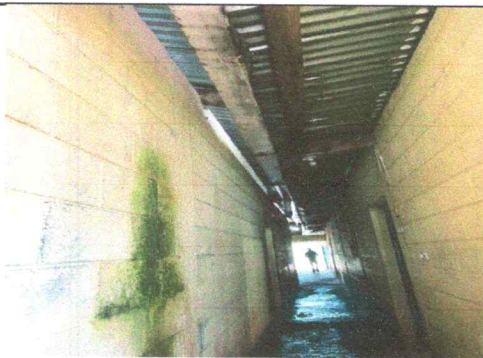

Foto 5: Laminas de las aulas.



Foto 6: Pila en mal estado

Observación: Si es necesario se pueden agregar hojas adicionales y actualizar el número de hojas.

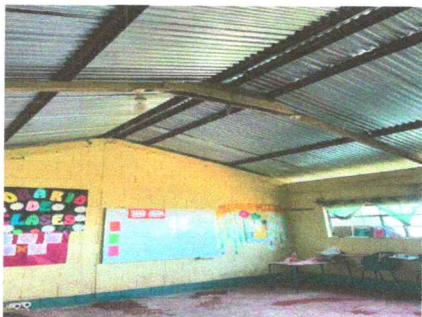
Jose Soria
Firma y sello del Presidente de la OPF



[Signature]
Firma y Sello Director Centro Educativo Público

