Ministerio de Educación
Guatemala

REGISTRO FOTOGRÁFICO
PROGRAMA DE MANTENIMIENTO DE EDIFICIOS ESCOLARES PÚBLICOS

SITUACIÓN DEFICIENCIAS DETERMINADAS PREVIO [ ] DURANTE [X] POSTERIOR [ ]

DEPARTAMENTO:	HUEHUETENANGO	MUNICIPIO:	AGUACATÁN
NOMBRE DEL ESTABLECIMIENTO:	EORM	DIRECCIÓN DEL ESTABLECIMIENTO:	ALDEA RÍO SAN JUAN
CÓDIGO DEL ESTABLECIMIENTO:	13-27-5688-43	FECHA:	27/05/2024

Foto1: sustitución de ventanas

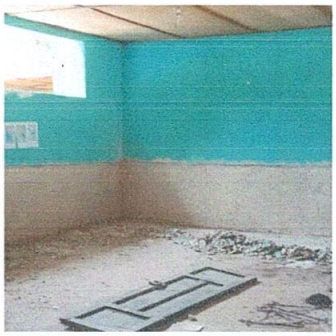

Foto 2: repello de muro

Foto 3: colocación de ventanas

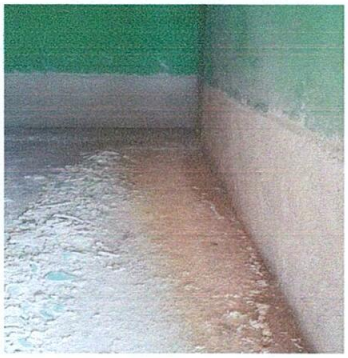

Foto 4: repello de muro

Foto 5: repello de muro, sustitución de puertas y ventanas

Foto 6: repello de muro

Observación: Si es necesario se pueden agregar hojas adicionales y actualizar el número de hojas.

Firma y sello del Presidente de la OPF

Firma y Sello Director Centro Educativo Público