



**REGISTRO FOTOGRÁFICO  
PROGRAMA DE MANTENIMIENTO DE EDIFICIOS ESCOLARES PÚBLICOS**

PRA-FOR-12  
Versión

Ministerio de Educación  
Guatemala

SITUACIÓN DEFICIENCIAS DETERMINADAS

PREVIO

DURANTE

POSTERIOR

DEPARTAMENTO:	Huehuetenango	MUNICIPIO:	Aguacatán
NOMBRE DEL ESTABLECIMIENTO:	Escuela Oficial Rural Mixta	DIRECCIÓN DEL ESTABLECIMIENTO:	Aldea Picchiquil
CÓDIGO DEL ESTABLECIMIENTO:	13-27-1342-43	FECHA:	03/06/2024



Foto1: Sustitución de lamina duralita por lámina troquelada



Foto 2: Sustitución de lámina duralita por lámina troquelada

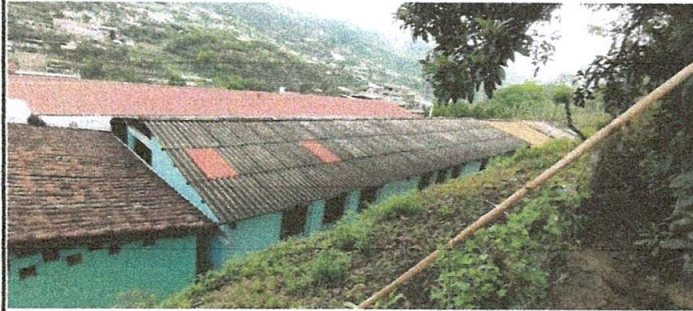

Foto 3: Sustitución de soporte de techo de madera por costaneras galvanizadas



Foto 4: Sustitución de soporte de techo de madera por costaneras galvanizadas

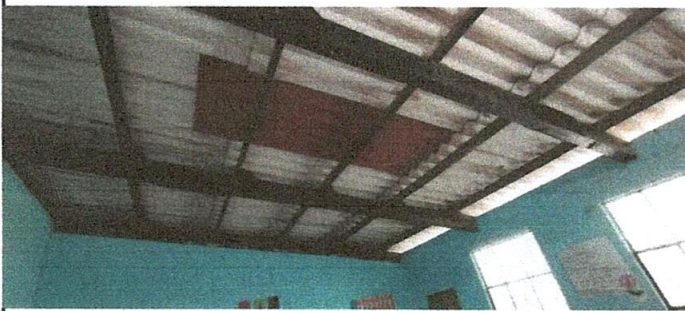

Foto 5: Sustitución de balcones a ventanas de 2 mts de largo por 1 mts de alto



Foto 6: Sustitución de canales galvanizadas cuadrados para bajada de agua

Observación: Si es necesario se pueden agregar hojas adicionales y se contabilizan como hojas.

Firma y sello del Presidente de la OPE



Firma y Sello Director Centro Educativo Público

