

ITUACIÓN DEFICIENCIAS DETERMINADAS: PREVIO DURANTE POSTERIOR

DEPARTAMENTO:	HUEHUETENANGO	MUNICIPIO:	AGUACATÁN
NOMBRE DEL ESTABLECIMIENTO:	ESCUELA OFICIAL RURAL MIXTA	DIRECCIÓN DEL ESTABLECIMIENTO:	ALDEA PATZALÁN
CÓDIGO DEL ESTABLECIMIENTO:	13-27-1329-43	FECHA:	05 DE MARZO DE 2024



Foto 1: Cubierta de lámina de 2 aulas



Foto 2: Techo de cocina

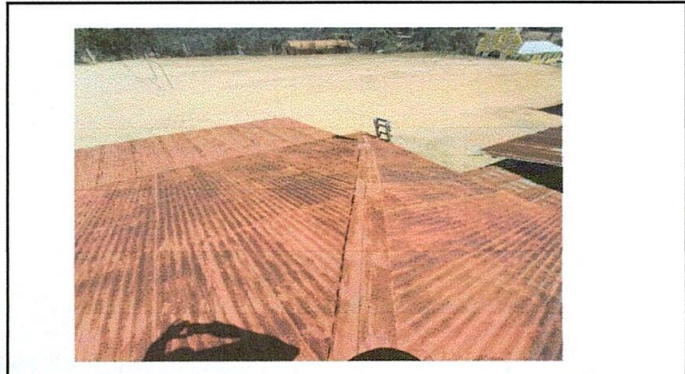

Foto 3: sustitución de canal

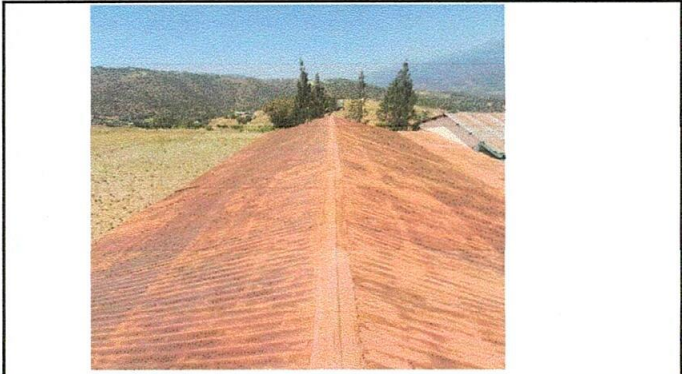

Foto 4. sustitución de láminas en la cocina

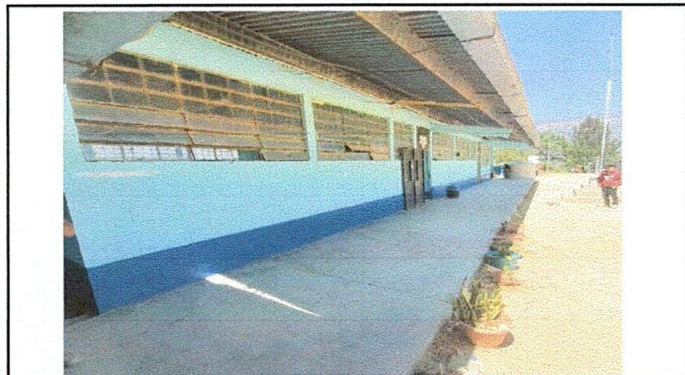

Foto 5: Sustitución de estructura de madera por metal en el corredor



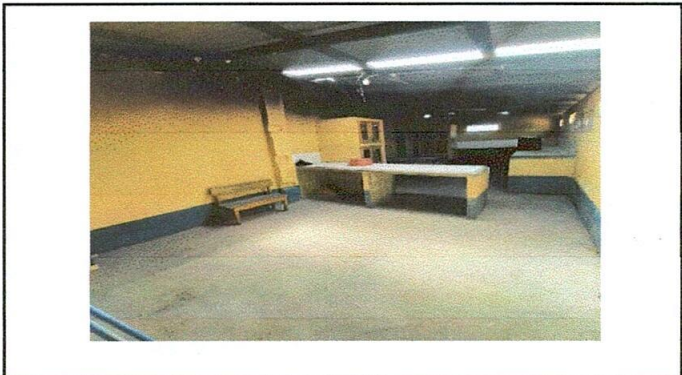

Foto 6: Sustitución de vidrios

Observación: Si es necesario se pueden agregar hojas adicionales y actualizar el número de hojas.

Firma y sello del Presidente de la OPF

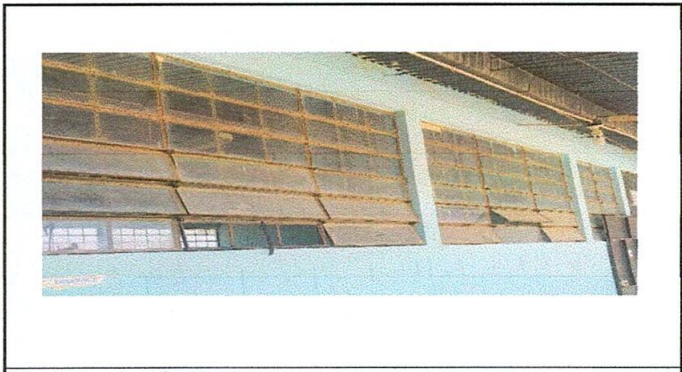

Firma y Sello Director Centro Educativo Público

