

SITUACIÓN DEFICIENCIAS DETERMINADAS PREVIO DURANTE POSTERIOR

DEPARTAMENTO:	HUEHUETENANGO	MUNICIPIO:	AGUACATAN
NOMBRE DEL ESTABLECIMIENTO:	ESCUELA OFICIAL RURAL MIXTA	DIRECCIÓN DEL ESTABLECIMIENTO:	CANTON TICHON, ALDEA EL MANZANILLO
CÓDIGO DEL ESTABLECIMIENTO:	13-27-1323-43	FECHA:	9/10/2024



Foto1: MURO DE CONTENCIÓN DAÑADO



Foto 2: así quedó el muro de contención cuando se desplomó el 15 de junio 2024

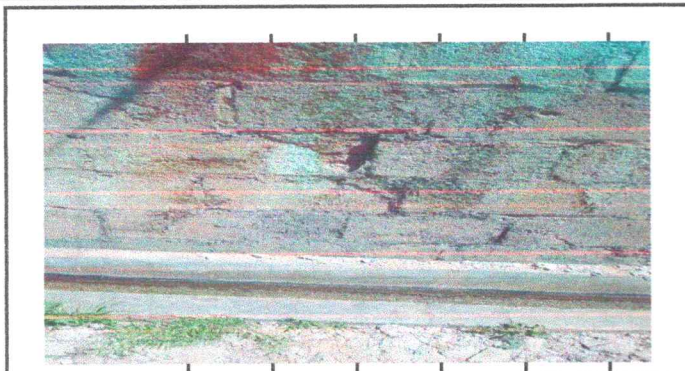

FOTO 3: muro de contención a reparar



FOTO 4: otro panorama del muro de contención cuando los comunitarios colaboraron en limpiarlo el 15 de junio de 2024



Foto 1: así quedó el muro de contención y perimetral cuando cayó el 15 de junio de 2024



Foto 2: Estado actual del muro de contención

Observación: Si es necesario se pueden agregar hojas adicionales y actualizar el número de hojas.

Firma y sello del Presidente de la OPE

Firma y Sello Director Centro Educativo Público