

SITUACIÓN DEFICIENCIAS DETERMINADAS      PREVIO       DURANTE       POSTERIOR

DEPARTAMENTO:	Huehuetenango	MUNICIPIO:	Aguacatán
NOMBRE DEL ESTABLECIMIENTO:	Escuela Oficial Rural Mixta	DIRECCIÓN DEL ESTABLECIMIENTO:	Aldea Pajuil País
CÓDIGO DEL ESTABLECIMIENTO:	13-27-1321-43	FECHA:	12/06/2024

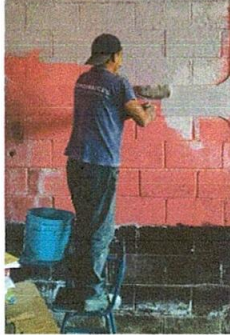

**Mejoramiento de pared 1. por filtración de agua por humedad con impermeabilizantes preparado por fuera.**



**Mejoramiento de pared 2 con filtración de agua con impermeabilizante superior.**



**Mejoramiento de cocina, colocación de tres planchas, colocación de tres ventanas, ampliación de espacio.**



**Sustitución del torton**

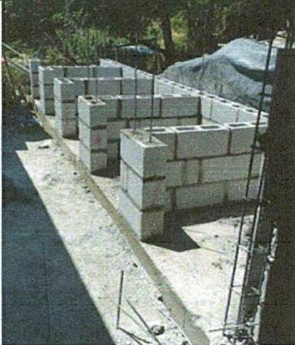



**Mejoramiento de paredes de los baños**

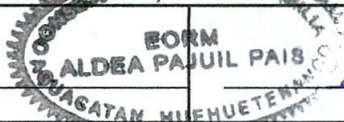

**Mejoramiento entre fosa septica y servicios sanitarios**

**Observación:** Si es necesario se pueden agregar hojas adicionales y actualizar el número de hojas.

 Firma y sello del Presidente de la OPF		 Firma y Sello Director Centro Educativo Público	
---	---	---	---

SITUACIÓN DEFICIENCIAS DETERMINADAS      PREVIO       DURANTE       POSTERIOR

DEPARTAMENTO:	Huehuetenango	MUNICIPIO:	Aguacatán
NOMBRE DEL ESTABLECIMIENTO:	Escuela Oficial Rural Mixta	DIRECCIÓN DEL ESTABLECIMIENTO:	Aldea Pajuil País
CÓDIGO DEL ESTABLECIMIENTO:	13-27-1321-43	FECHA:	12/06/2024

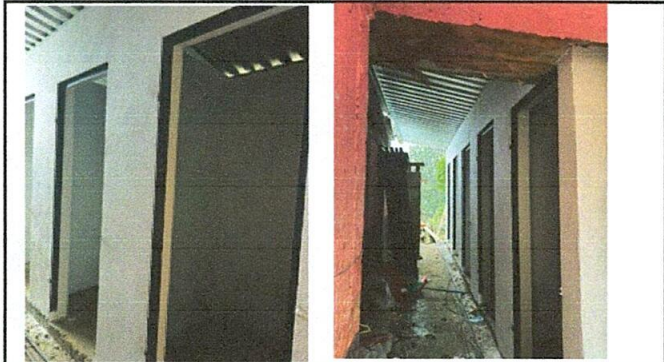

Sustitución de soporte metálico y lámina troquelada

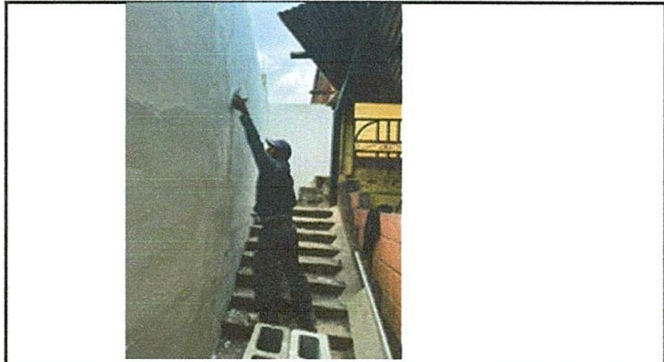

Mejoramiento de muro perimetral en la parte posterior al predio

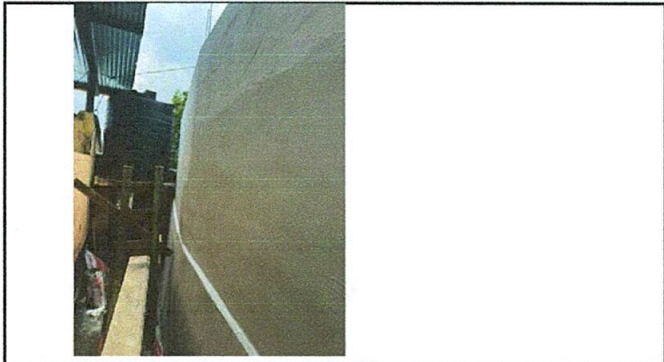



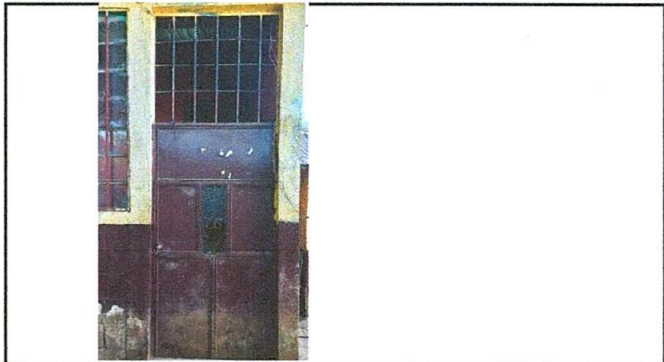

Repello de muro perimetral en la parte posterior al predio

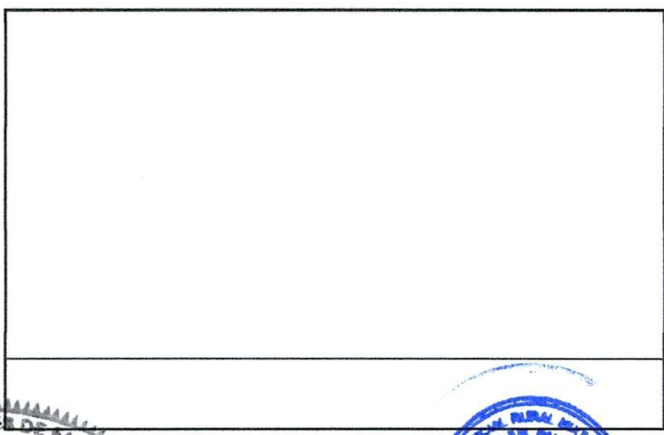
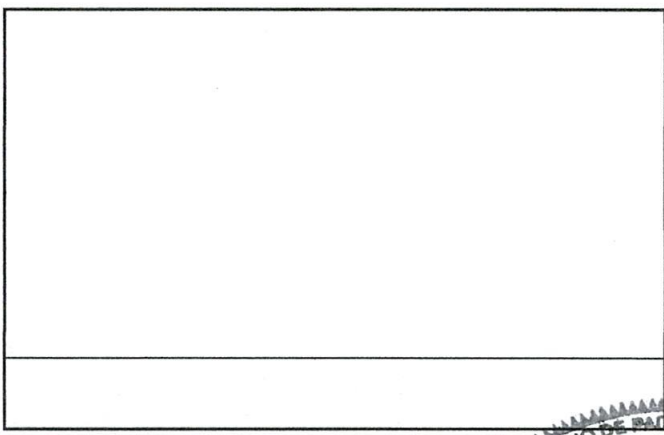

Sustitución de chapas



Observación: Si es necesario se pueden agregar hojas adicionales y actualizar el número de hojas.

 Firma y sello del Presidente de la OPF		 Firma y Sello Director Centro Educativo Público	
---	---	---	---