



**REGISTRO FOTOGRÁFICO
PROGRAMA DE MANTENIMIENTO DE EDIFICIOS ESCOLARES PÚBLICOS**

Ministerio de Educación
Guatemala

SITUACIÓN DEFICIENCIAS DETERMINADAS

PREVIO

DURANTE

POSTERIOR

DEPARTAMENTO:	HUEHUETENANGO	MUNICIPIO:	AGUACATÁN
NOMBRE DEL ESTABLECIMIENTO:	EORM	DIRECCIÓN DEL ESTABLECIMIENTO:	ALDEA EL SUJ
CÓDIGO DEL ESTABLECIMIENTO:	13-27-1319-43	FECHA:	09 DE SEPTIEMBRE DE 2024



FOTO 1: SUSTITUCIÓN DE LAMINA POR LAMINA TROQUELADA



FOTO 2: SUSTITUCIÓN DE CAPOTE



FOTO 3: SUSTITUCION DE ELEMENTOS DE FIJACION

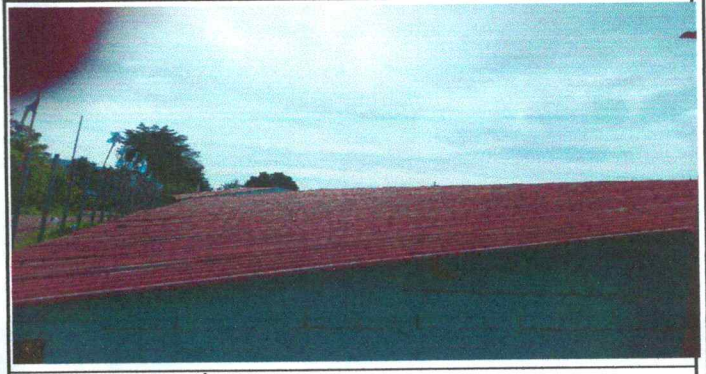

FOTO 4: MANTENIMIENTO A ESTRUCTURA DE SOPORTE DE METAL



FOTO 5: SUSTITUCION DE ESTRUCTURA DE SOPORTE DE MADERA POR METAL

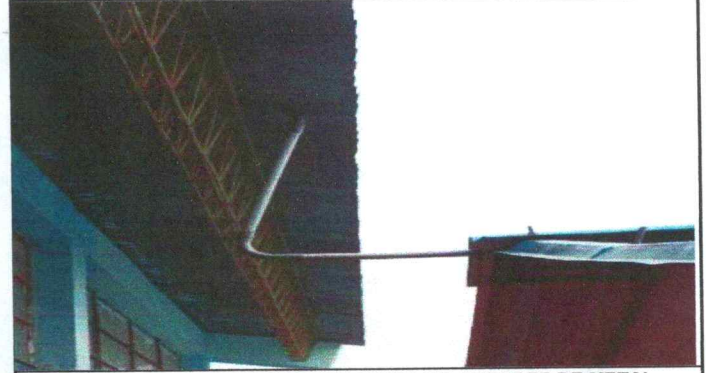

FOTO 6: SUSTITUCION DE ESTRUCTURA DE METAL DE VENTANA

Observación: Si es necesario se pueden agregar hojas adicionales y actualizar el número de hojas.

Pedro Sigüenza



Firma y sello del Presidente de la OMB

[Signature]



Firma y Sello Director Centro Educativo Público



Ministerio de Educación
GUATEMALA

REGISTRO FOTOGRÁFICO PROGRAMA DE MANTENIMIENTO DE EDIFICIOS ESCOLARES PÚBLICOS

PRA-FOR-123
Versión 1

SITUACIÓN DEFICIENCIAS DETERMINADAS

PREVIO

DURANTE

POSTERIOR

DEPARTAMENTO:	HUEHUETENANGO	MUNICIPIO:	AGUACATÁN
NOMBRE DEL ESTABLECIMIENTO:	EORM	DIRECCIÓN DEL ESTABLECIMIENTO:	ALDEA EL SUJ
CÓDIGO DEL ESTABLECIMIENTO:	13-27-1319-43	FECHA:	09 DE SEPTIEMBRE DE 2024



FOTO 7: REPARACION DE CHAPAS



FOTO 8: PINTURA Y LIJADO DE FUERTA DE METAL



FOTO 9: SUSTITUCION DE CHIMENEA DE METAL, POR CHIMENEA DE MATA



FOTO 10: MANTENIMIENTO A ESTUFA RURAL, REPARACION DE BASE Y COLOCACION DE AZULEJO



FOTO 11: SUSTITUCION DE CANAL PVC

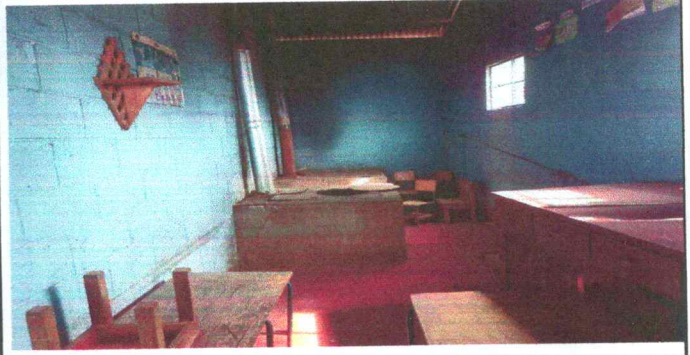

FOTO 12: SUSTITUCION DE BAJADAS DE AGUA

Observación: Si es necesario se pueden agregar hojas adicionales y registrar el número de hojas.

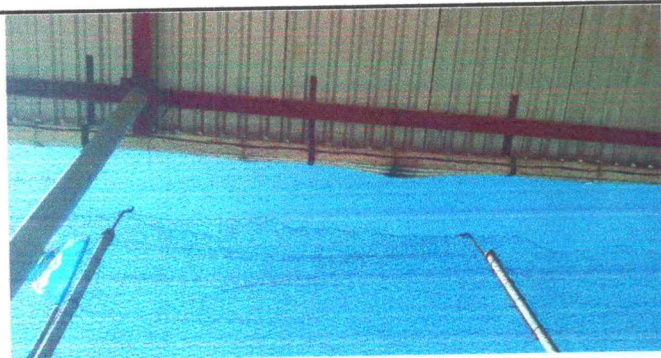
Pedro...

Firma y sello del Presidente de la O...



[Signature]

Firma y Sello Director Centro Educativo Público

