



**REGISTRO FOTOGRÁFICO
PROGRAMA DE MANTENIMIENTO DE EDIFICIOS ESCOLARES PÚBLICOS**

Ministerio de Educación
Guatemala

SITUACIÓN DEFICIENCIAS DETERMINADAS

PREVIO

DURANTE

POSTERIOR

DEPARTAMENTO:	HUEHUETENANGO	MUNICIPIO:	AGUACATAN
NOMBRE DEL ESTABLECIMIENTO:	ESCUELA OFICIAL RURAL MIXTA JORNADA MATUTINA	DIRECCIÓN DEL ESTABLECIMIENTO:	ALDEA RIO SAN JUAN
CÓDIGO DEL ESTABLECIMIENTO:	13-27-1318-43	FECHA:	05/04/2024



Foto 1: Los paneles, antes uniformes, se ven ahora deformados y doblados, como si la fuerza del tiempo los hubiera retorcido a su antojo.



Foto 2: El techo, una vez robusto y protector, ahora yace retorcido y corroído por el paso del tiempo. El óxido ha invadido cada centímetro, pintando su superficie con tonos de marrón y naranja.



Foto 3: El techo está cubierto de óxido, un manto de tonos rojizos y marrones que se extiende en todas direcciones.



Foto 4: La oxidación ha transformado la apariencia del techo, dándole un aire de decadencia y abandono.

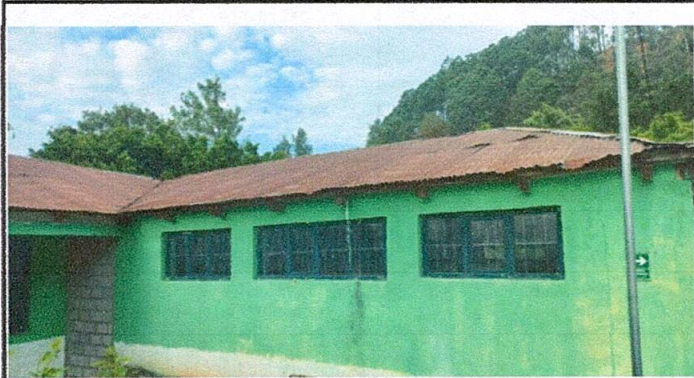

Foto 5: La pared muestra signos evidentes de desgaste, con grietas que serpentean a lo largo de su superficie, como las huellas del paso implacable del tiempo.



Foto 6: La superficie áspera de la pared, marcada por el paso de los años y la exposición a los elementos, parece implorar por una renovación que libere de su estado desgarrado y desaliñado.

Observación: Si es necesario se pueden agregar hojas adicionales y actualizar, en número de hojas.

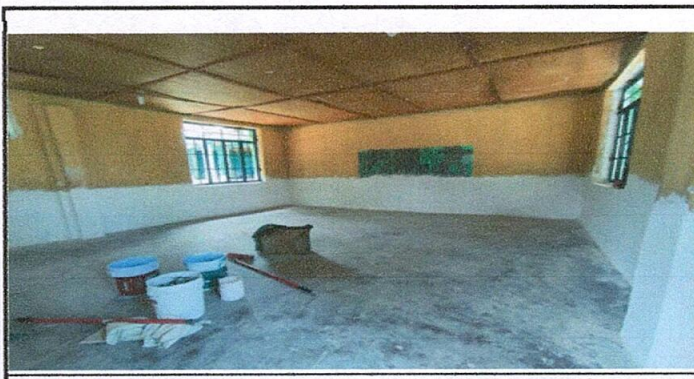
[Signature]

Firma y sello del Presidente de la OPF

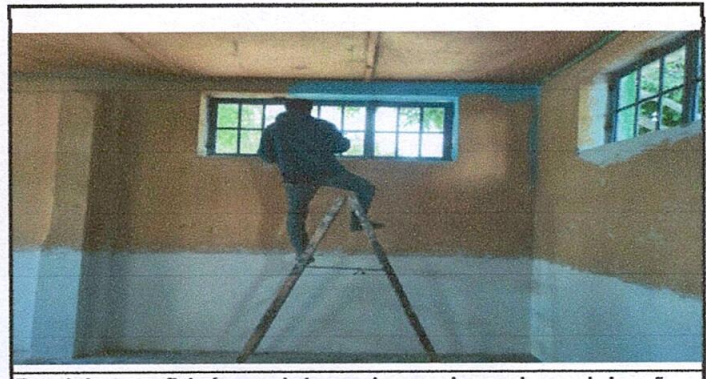

[Signature]

Firma y Sello Director Centro Educativo Público

