



Ministerio de Educación
Guatemala

REGISTRO FOTOGRÁFICO PROGRAMA DE MANTENIMIENTO DE EDIFICIOS ESCOLARES PÚBLICOS

PRA-FOR-123
Versión 1

SITUACIÓN DEFICIENCIAS DETERMINADAS

PREVIO

DURANTE

POSTERIOR

DEPARTAMENTO:	HUEHUETENANGO	MUNICIPIO:	AGUACATÁN
NOMBRE DEL ESTABLECIMIENTO:	ESCUELA OFICIAL RURAL MIXTA JM	DIRECCIÓN DEL ESTABLECIMIENTO:	ALDEA CHEX
CÓDIGO DEL ESTABLECIMIENTO:	13-27-1314-43	FECHA:	31 DE MAYO DE 2024



Foto 1: Sustrucción de lamina



Foto 2: Sustrucción de capote

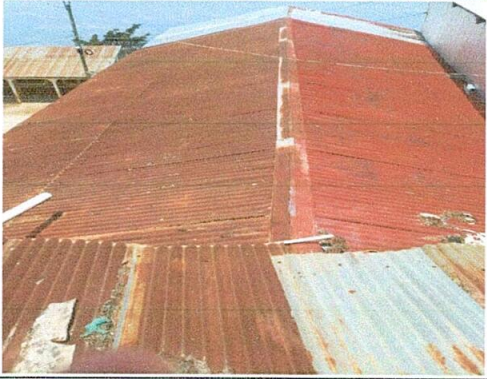

sustrucción de canal de agua

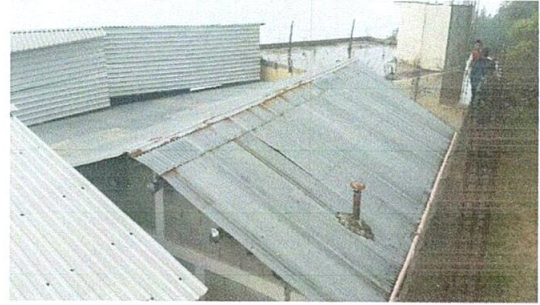
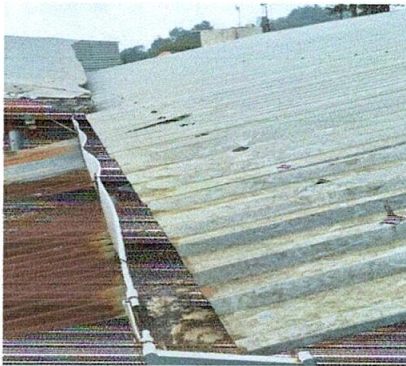

Foto 4: reparacion de bandeja de agua



Foto 5: Sustrucción de soporte de madera por metal



Foto 6: sustrucción de chapa

Observación: Si es necesario se pueden agregar hojas adicionales y actualizar el número de hoja

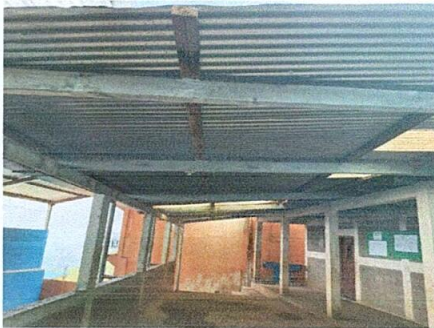
Jorge Ixcay Chuc
Firma y sello del Presidente de la OPE



Firma y Sello Director Centro Educativo





Ministerio de Educación
Guatemala

REGISTRO FOTOGRÁFICO PROGRAMA DE MANTENIMIENTO DE EDIFICIOS ESCOLARES PÚBLICOS

PRA-FOR-123
Versión 1

SITUACIÓN DEFICIENCIAS DETERMINADAS

PREVIO

DURANTE

POSTERIOR

DEPARTAMENTO:	HUEHUETENANGO	MUNICIPIO:	AGUACATÁN
NOMBRE DEL ESTABLECIMIENTO:	ESCUELA OFICIAL RURAL MIXTA JM	DIRECCIÓN DEL ESTABLECIMIENTO:	ALDEA CHEX
CÓDIGO DEL ESTABLECIMIENTO:	13-27-1314-43	FECHA:	31 DE MAYO DE 2024



Foto7: mantenimiento de puerta



Foto 8: mantenimiento de balcon



foto 9: mantenimiento de porton



Foto 10: sustitución de vidrio



Foto 11: Sustitución de soporte de madera por metal

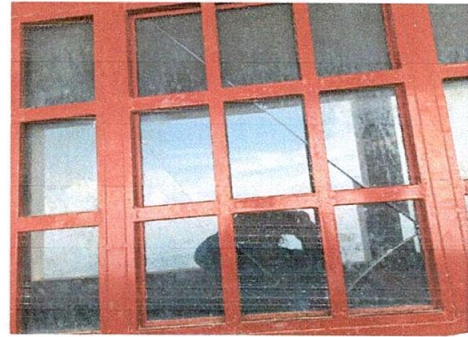

Foto12 : Sustitución de iamina cocina

Observación: Si es necesario se pueden agregar hojas adicionales y actualizar el número de hojas.

Jorge Ixcoy Chich
Firma y sello del Presidente de la OPF



[Signature]
Firma y Sello Director Centro Educativo Público

