



**REGISTRO FOTOGRÁFICO
PROGRAMA DE MANTENIMIENTO DE EDIFICIOS ESCOLARES PÚBLICOS**

PRA-FOR-123
Versión 1

Ministerio de Educación
GUATEMALA

SITUACIÓN DEFICIENCIAS DETERMINADAS

PREVIO

DURANTE

POSTERIOR

DEPARTAMENTO:	Huehuetenango	MUNICIPIO:	Aguacatán
NOMBRE DEL ESTABLECIMIENTO:	Escuela Oficial Rural Mixta	DIRECCIÓN DEL ESTABLECIMIENTO:	Aldea Xixviac
CÓDIGO DEL ESTABLECIMIENTO:	13-27-1312-43	FECHA:	1/03/2024

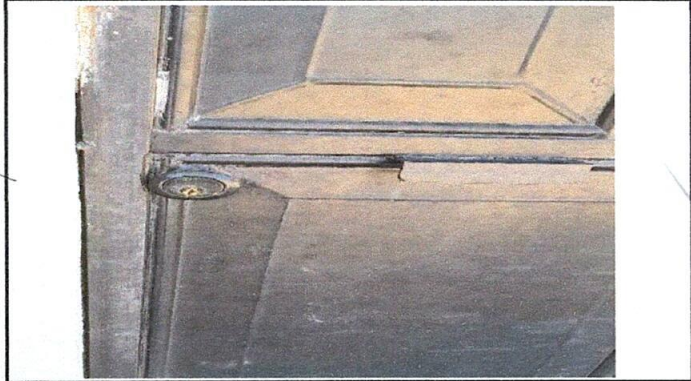

Sustitución de chapas

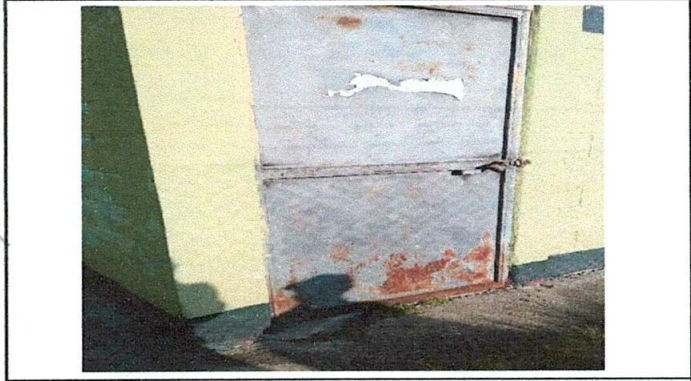

Mantenimiento de puertas



Sustitución de portón



Sustitución de vidrios



Reparación de piso de torta de concreto



Sustitución de piso cerámico

Observación: Si es necesario se pueden agregar fotos adicionales y actualizar el número de hojas.

Firma y sello del Presidente de la OPF



Firma y Sello Dirección Centro Educativo Público





**REGISTRO FOTOGRÁFICO
PROGRAMA DE MANTENIMIENTO DE EDIFICIOS ESCOLARES PÚBLICOS**

SITUACIÓN DEFICIENCIAS DETERMINADAS PREVIO DURANTE POSTERIOR

DEPARTAMENTO:	Huehuetenango	MUNICIPIO:	Aguacatán
NOMBRE DEL ESTABLECIMIENTO:	Escuela Oficial Rural Mixta	DIRECCIÓN DEL ESTABLECIMIENTO:	Aldea Xixviac
CÓDIGO DEL ESTABLECIMIENTO:	13-27-1312-43	FECHA:	1/03/2024

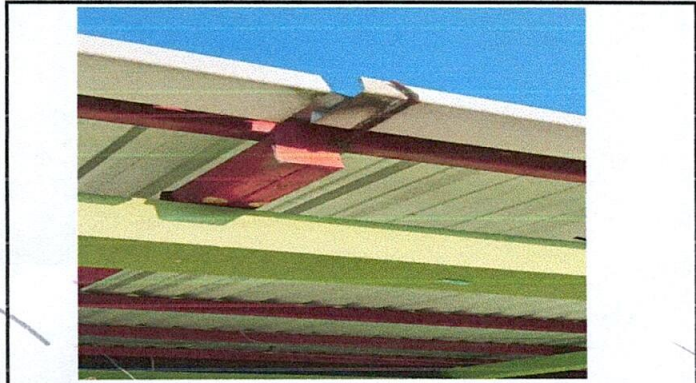

Sustitución de canal pvc

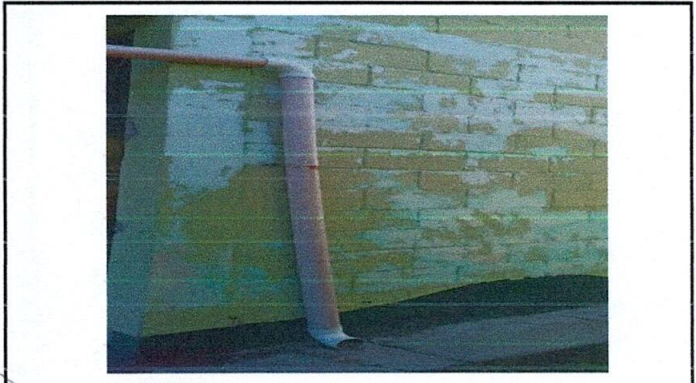

Reparación de bajada de agua pluvial

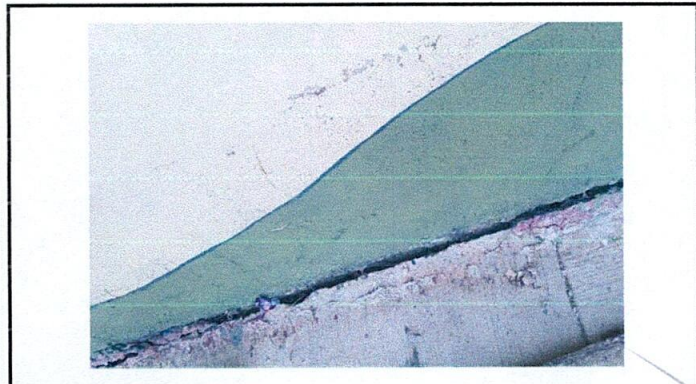

Reparación de cuneta de concreto



Reparación de muro perimetral

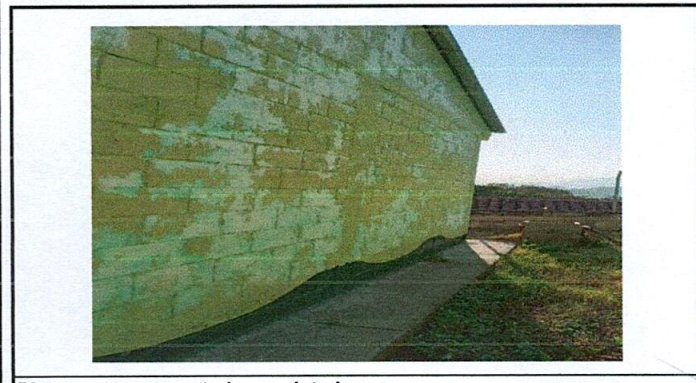

Pintura en muros exteriores e interiores



Sustitución de pila de cemento

Observación: Si es necesario se pueden agregar fotografías adicionales y actualizar el número de hojas.

Firma y sello del Presidente del Comité de Padres de Familia y OPF



Firma y Sello Director Centro Educativo Público



SITUACIÓN DEFICIENCIAS DETERMINADAS PREVIO DURANTE POSTERIOR

DEPARTAMENTO:	Huehuetenango	MUNICIPIO:	Aguacatán
NOMBRE DEL ESTABLECIMIENTO:	Escuela Oficial Rural Mixta	DIRECCIÓN DEL ESTABLECIMIENTO:	Aldea Xixviac
CÓDIGO DEL ESTABLECIMIENTO:	13-27-1312-43	FECHA:	1/03/2024



Sustitución de focos ahorradores

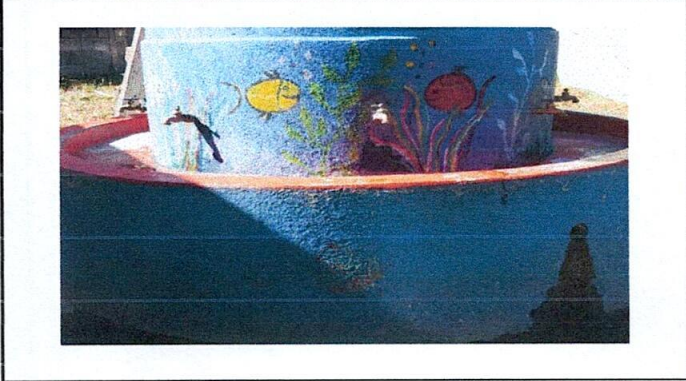

Sustitución de depósito de agua



Base de metal para tinaco

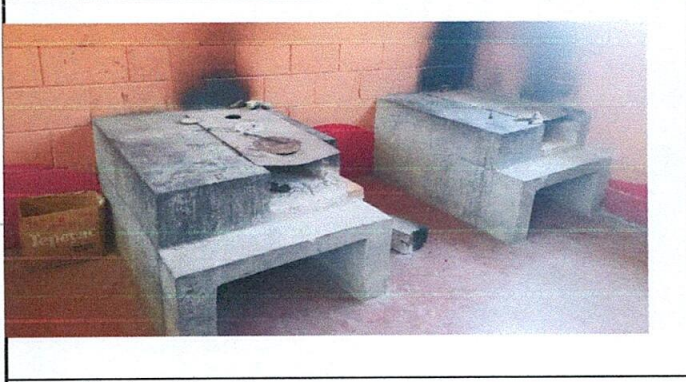

Sustitución de estufa rural

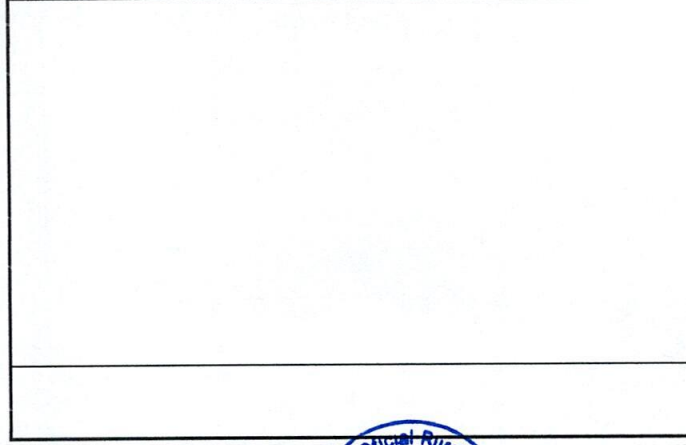
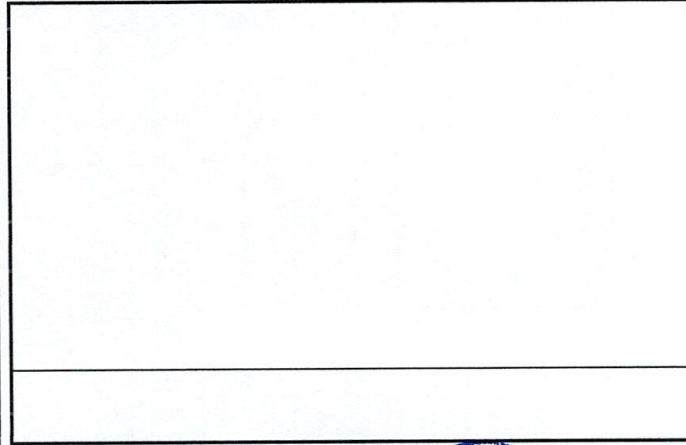

Observación: Si es necesario se pueden agregar hojas adicionales y actualizar el número de hojas.

Firma y sello del Presidente de la C.A.

Firma y Sello Director de la Escuela Pública

