

SITUACIÓN DEFICIENCIAS DETERMINADAS: PREVIO DURANTE POSTERIOR

DEPARTAMENTO:	HUEHUETENANGO	MUNICIPIO:	AGUACATÁN
NOMBRE DEL ESTABLECIMIENTO:	ESCUELA OFICIAL RURAL MIXTA ALDEA LA ESTANCIA	DIRECCIÓN DEL ESTABLECIMIENTO:	ALDEA LA ESTANCIA
CÓDIGO DEL ESTABLECIMIENTO:	13-27-1307-43	FECHA:	13 DE SEPTIEMBRE DE 2024



Foto1: Mantenimiento a estructura de metal de ventanas



Foto 2: Sustitución de ventanas de madera por metal y vidrio



Foto 3: Mantenimiento a puertas



Foto 4: Sustitución de barandas de metal



Foto 5: Sustitución de piso de cemento líquido por piso de granito



Foto 6: Sustitución de piso de concreto por piso de granito

Observación: Si es necesario se pueden agregar hojas adicionales y actualizar el número de hojas.

Firma y sello del Presidente de la OPF   Firma y Sello Director Centro Educativo Público  

SITUACIÓN DEFICIENCIAS DETERMINADAS PREVIO DURANTE POSTERIOR

DEPARTAMENTO:	HUEHUETENANGO	MUNICIPIO:	AGUACATÁN
NOMBRE DEL ESTABLECIMIENTO:	ESCUELA OFICIAL RURAL MIXTA ALDEA LA ESTANCIA	DIRECCIÓN DEL ESTABLECIMIENTO:	ALDEA LA ESTANCIA
CÓDIGO DEL ESTABLECIMIENTO:	13-27-1307-43	FECHA:	13 DE SEPTIEMBRE DE 2024



Foto 7: Sustrución de gradas de concreto por gradas de concreto más rampa



Sustrución de muro perimetral de block
Foto 8: Sustrución de láminas, por lámina troquelada aluzinc calibre 26



Foto 9: Reparación de muro perimetral de block y malla galvanizada



Foto 10: Pintura en muros exteriores e interiores (Baños)





Foto 11: Sustrución de depósito de agua 2500 lt

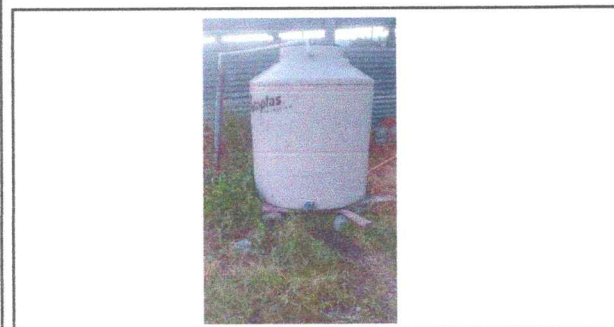

Foto 12: Sustrución de pila de cemento de dos lavadero

Observación: Si es necesario se pueden agregar hojas adicionales y actualizar el número de

Firma y sello del Presidente de la OPF







Firma y Sello Director Centro Educativo Público



SITUACIÓN DEFICIENCIAS DETERMINADAS: PREVIO DURANTE POSTERIOR

DEPARTAMENTO:	HUEHUETENANGO	MUNICIPIO:	AGUACATÁN
NOMBRE DEL ESTABLECIMIENTO:	ESCUELA OFICIAL RURAL MIXTA ALDEA LA ESTANCIA	DIRECCIÓN DEL ESTABLECIMIENTO:	ALDEA LA ESTANCIA
CÓDIGO DEL ESTABLECIMIENTO:	13-27-1307-43	FECHA:	13 DE SEPTIEMBRE DE 2024

	
Foto 13: Sustitución de lámparas tipo LED	Foto 14: Sustitución apagadores y tomacorrientes
	
Foto 15: Sustitución tomacorrientes dobles	

Observación: Si es necesario se pueden agregar hojas adicionales y actualizar el número de fotos.

 Firma y sello del Presidente de la OPF		 Firma y Sello Director Centro Educativo Público	
---	---	--	---