

SITUACIÓN DEFICIENCIAS DETERMINADAS

PREVIO

DURANTE

POSTERIOR

DEPARTAMENTO:	Huehuetenango	MUNICIPIO:	Agucatlán
NOMBRE DEL ESTABLECIMIENTO:	Escuela Oficial Rural Mixta JM Cantón Agucatlán	DIRECCIÓN DEL ESTABLECIMIENTO:	Cantón Agucatlán, Agucatlán Huehuetenango
CÓDIGO DEL ESTABLECIMIENTO:	13-27-1305-43	FECHA:	30/04/2024



Foto 1: Sustitución de lamina, por lamina troquetada aluzinc calibre 28



Foto 2: Sustitución de estructura de soporte de madera por metal



Foto 3: Sustitución de focos ahorradores



Foto 4: Reparación de cableado eléctrico



Foto 5: Sustitución de Filipones



Foto 6: Sustitución de tablero o contador

Observación: Si es necesario se pueden agregar hojas adicionales, especificando el número de hojas.

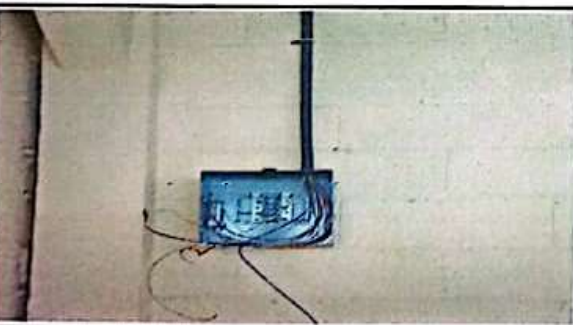
 Firma y sello del Presidente del Consejo Educativo	 Firma y Sello del Director de la Institución Educativa Pública
--	--

