



Ministerio de Educación
Guatemala

SITUACIÓN DEFICIENCIAS DETERMINADAS

REGISTRO FOTOGRÁFICO PROGRAMA DE MANTENIMIENTO DE EDIFICIOS ESCOLARES PÚBLICOS

PRA-FOR-123
Versión 1

PREVIO

DURANTE

POSTERIOR

DEPARTAMENTO:	Huehuetenango	MUNICIPIO:	Aguacatán
NOMBRE DEL ESTABLECIMIENTO:	EORM. Caserío Ixcology	DIRECCIÓN DEL ESTABLECIMIENTO:	Caserío Ixcoly, aldea Patzalán
CÓDIGO DEL ESTABLECIMIENTO:	13-27-0027-43	FECHA:	11 de septiembre de 2024



Foto1: Sustitución de lámina por lamina tioquelada aluzinc calibre 26



Foto 2: Pintura de muros exteriores e interiores en mal estado, incluyendo las puertas y la estructura del techo



Foto 3: Sustitución de estructura del techado de madera por metal

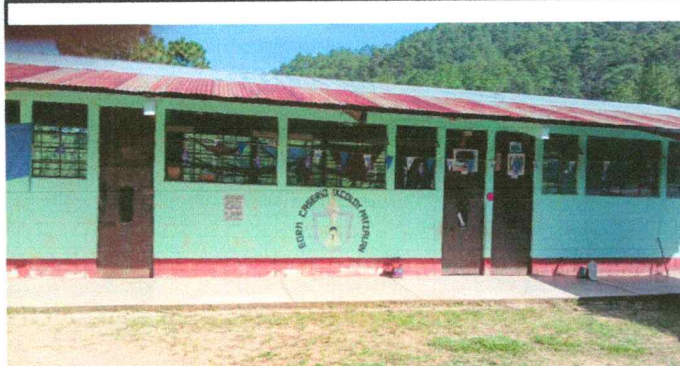

Foto 4: Sustitución de puerta de madera por metal



Foto 5: Sustitución de ventana de madera por metal



Foto 6: Sustitución de depósito de agua de barril por tinaco

Observación: Si es necesario se pueden agregar hojas adicionales y actualizar el número de hojas.

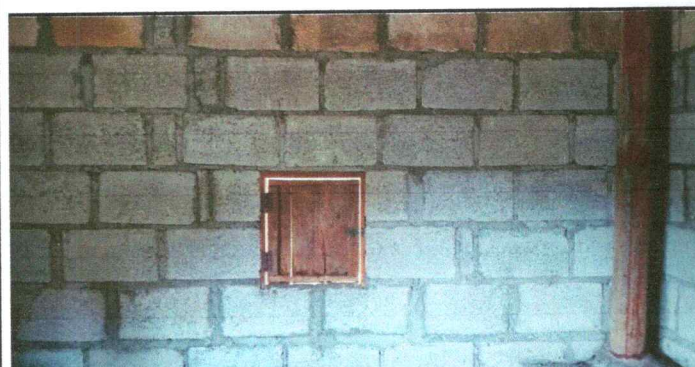
Firma y sello del Presidente de la OPE



Firma y Sello Director Centro Educativo Público





Ministerio de Educación
Guatemala
SITUACIÓN DEFICIENCIAS DETERMINADAS

**REGISTRO FOTOGRÁFICO
PROGRAMA DE MANTENIMIENTO DE EDIFICIOS ESCOLARES PÚBLICOS**

PRA-FOR-123
Versión 1

PREVIO

DURANTE

POSTERIOR

DEPARTAMENTO:	Huehuetenango	MUNICIPIO:	Aguacatán
NOMBRE DEL ESTABLECIMIENTO:	EORM. Caserío Ixcoloy	DIRECCIÓN DEL ESTABLECIMIENTO:	Caserío Ixcoloy, aldea Patzalan
CÓDIGO DEL ESTABLECIMIENTO:	13-27-0027-43	FECHA:	11 de septiembre de 2024



Foto No 7 Matenimiento de puerta de metal



Foto 8. Sustitucion regla de madera por costaneras area de cocina, la parte de frontal tambien se usa para cocinar por tener una cocina pequena, que es lo que ve al fondo.



Foto 5: Sustitución de ventana de madera por metal



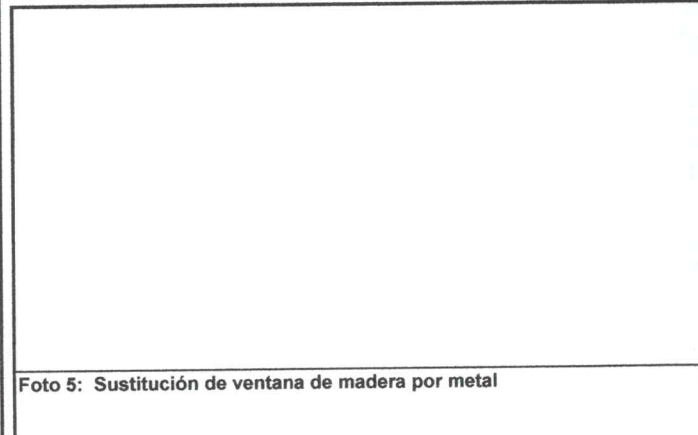
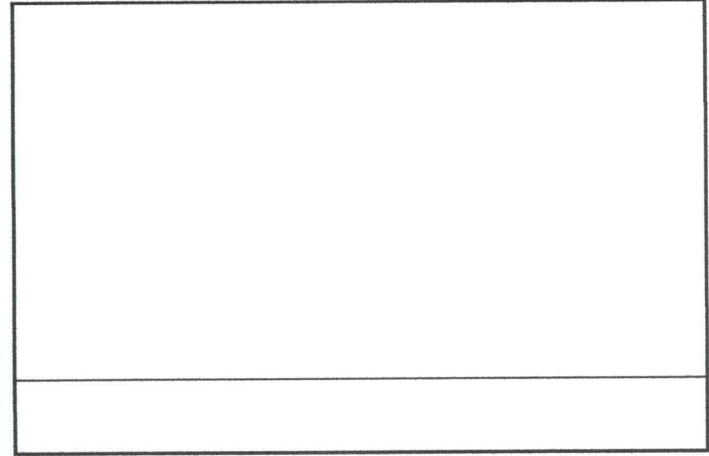
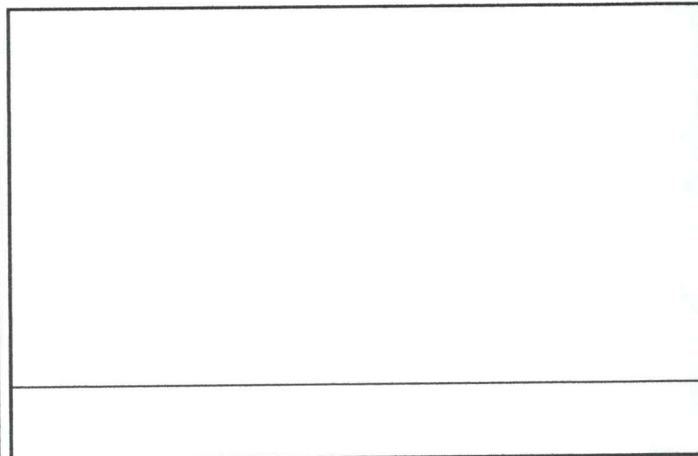

Foto 6: Sustitución de depósito de agua de barril por tinaco

Observación: Si es necesario se pueden agregar hojas adicionales y actualizar el número de hojas.

Firma y sello del Presidente de la OPE

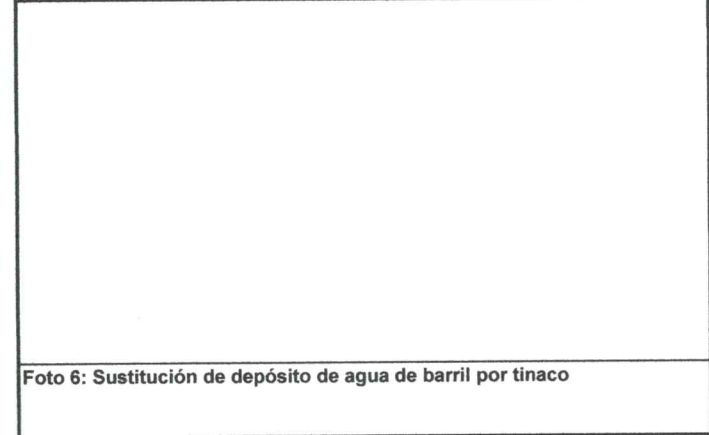

Firma y Sello Director Centro Educativo Público

