



**REGISTRO FOTOGRÁFICO
PROGRAMA DE MANTENIMIENTO DE EDIFICIOS ESCOLARES PÚBLICOS**

Ministerio de Educación
Guatemala

SITUACIÓN DEFICIENCIAS DETERMINADAS

PREVIO

DURANTE

POSTERIOR

DEPARTAMENTO:	Huehuetenango	MUNICIPIO:	Aguacatán
NOMBRE DEL ESTABLECIMIENTO:	Escuela Oficial Rural Mixta JM	DIRECCIÓN DEL ESTABLECIMIENTO:	Caserío Pétzal, aldea La Barranca
CÓDIGO DEL ESTABLECIMIENTO:	13-27-0020-43	FECHA:	3/01/2024



Foto 1: Sustitución de duralita por lámina troquelada aluzinc calibre 26



Foto 2: Sustitución de estructura de soporte de metal por metal

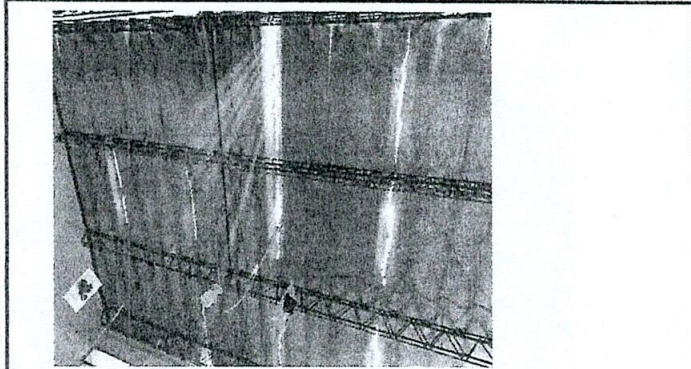

Foto 3: Sustitución de barandas de metal

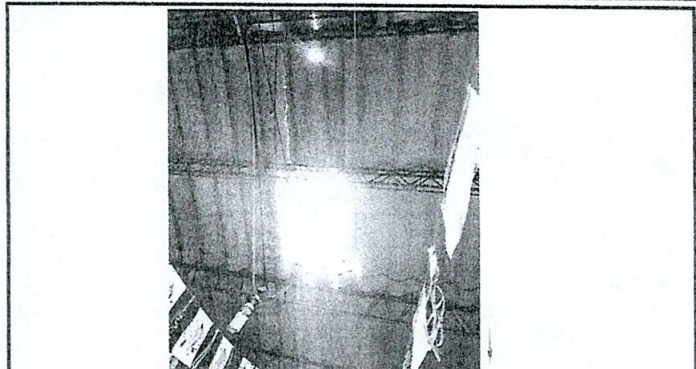

Foto 4:

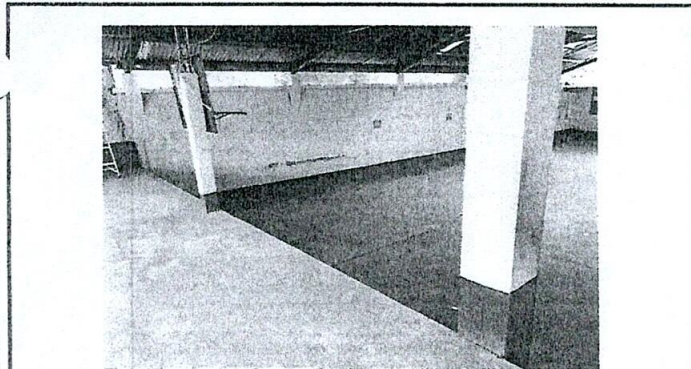

Foto 5: Piso de los baños



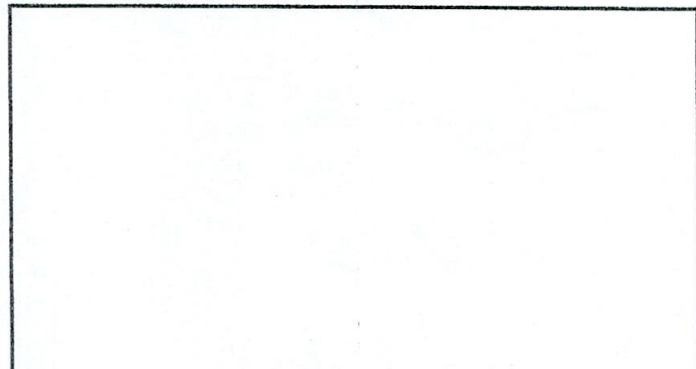

Foto 6:

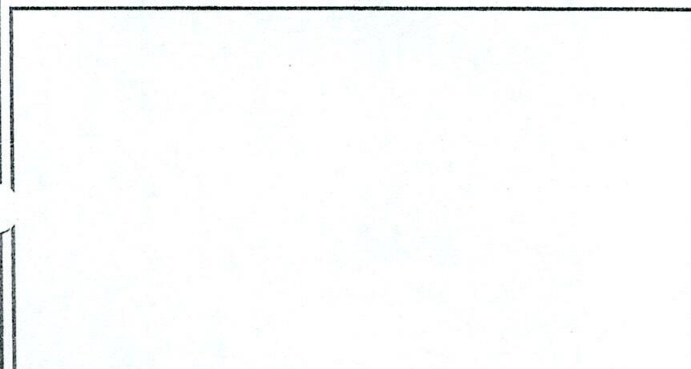
Observación: Si es necesario se pueden agregar hojas adicionales y actualizar el número de hojas.

 Firma y sello del Presidente de la OPE	 Firma y Sello Director Centro Educativo Público
---	---

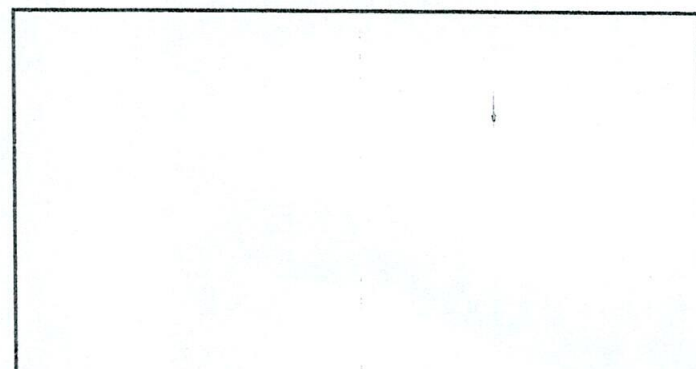
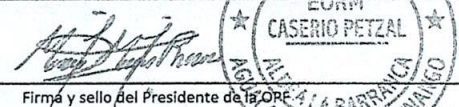
SITUACIÓN DEFICIENCIAS DETERMINADAS

PREVIO

DURANTE

POSTERIOR

DEPARTAMENTO:	HUEHUETENANGO	MUNICIPIO:	AGUACATÁN
NOMBRE DEL ESTABLECIMIENTO:	ESCUELA OFICIAL RURAL MIXTA	DIRECCIÓN DEL ESTABLECIMIENTO:	CASERÍO PÉTZAL, ALDEA LA BARRANCA
CÓDIGO DEL ESTABLECIMIENTO:	13-27-0020-43	FECHA:	10/5/2024



Foto1: Techado de durarilita y lámina



Foto 2: Techado en mal estado

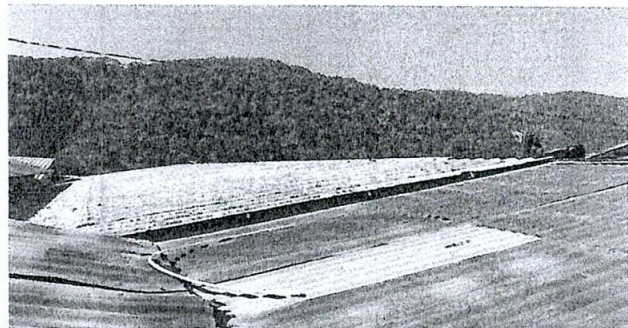

Foto 3: Techo de las aulas en mal estado

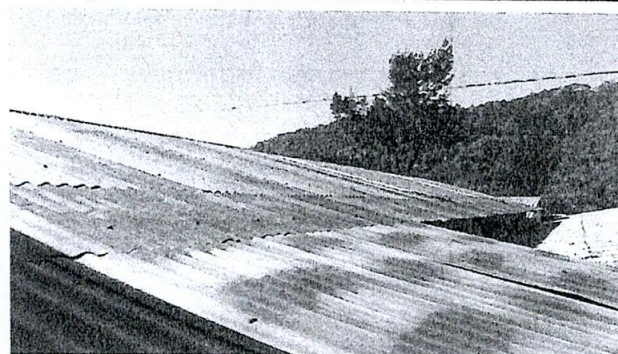

Foto 4: Techo de las aulas en mal estado

Foto 5:

Foto 6:

Observación: Si es necesario se pueden agregar hojas adicionales y actualizar el número de hojas.

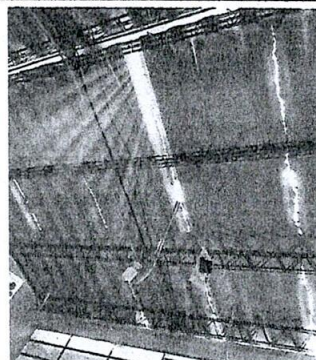
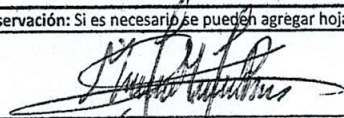

Firma y sello del Presidente de la COP



Firma y Sello Director Centro Educativo Público

