

SITUACIÓN DEFICIENCIAS DETERMINADAS

PREVIO

DURANTE

POSTERIOR

DEPARTAMENTO:	Huehuetenango	MUNICIPIO:	Aguacatán
NOMBRE DEL ESTABLECIMIENTO:	Escuela Oficial Rural Mixta, Caserío Agua Blanca, Aldea Patzalán	DIRECCIÓN DEL ESTABLECIMIENTO:	Caserío Agua Blanca, Aldea Patzalán
CÓDIGO DEL ESTABLECIMIENTO:	13-27-0017-43	FECHA:	13 de septiembre de 2024



Foto1: Sustitución de techo de aula 1



Foto 2: Sustitución de techo de aula 2



Foto 3: Sustitución de estructura de aula 1



Foto 4: Sustitución de estructura de aula 2



Foto 5: Sustitución de piso de aula 4



Foto 6: Sustitución de piso de aula 3

Observación: Si es necesario se pueden agregar hojas adicionales y actualizar el número de hojas.

Rosa Mendoza Mendoza

Firma y sello del Presidente de la OPF

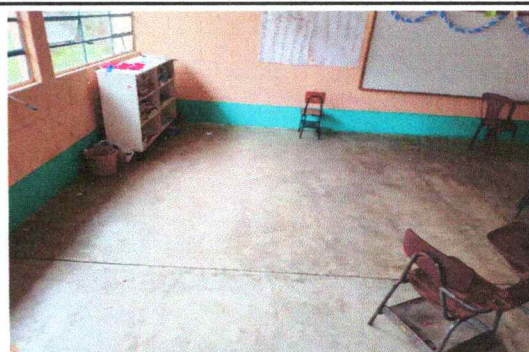



Firma y Sello Director Centro Educativo Público



SITUACIÓN DEFICIENCIAS DETERMINADAS PREVIO DURANTE POSTERIOR

DEPARTAMENTO:	Huehuetenango	MUNICIPIO:	Aguacatán
NOMBRE DEL ESTABLECIMIENTO:	Escuela Oficial Rural Mixta, Caserío Agua Blanca, Aldea Patzalán	DIRECCIÓN DEL ESTABLECIMIENTO:	Caserío Agua Blanca, Aldea Patzalán
CÓDIGO DEL ESTABLECIMIENTO:	13-27-0017-43	FECHA:	13 de septiembre de 2024



Foto 7: Sustitución de piso de aula 2



Foto 8: Sustitución de piso de aula 1

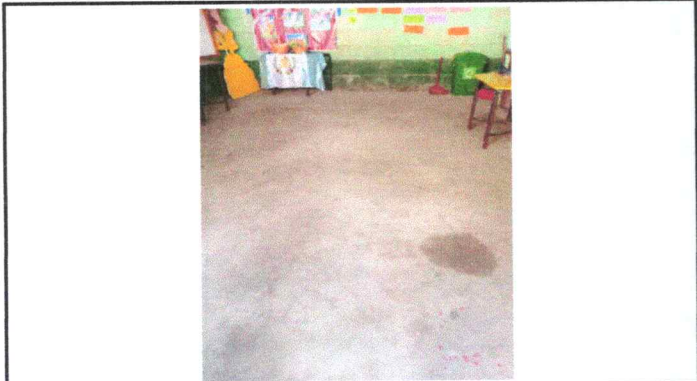

Foto 9: Sustitución de piso de Dirección



Foto 10: Mejoramiento de balcón de ventana de aula 2





Foto 11: Sustitución de servicios sanitarios y sus accesorios

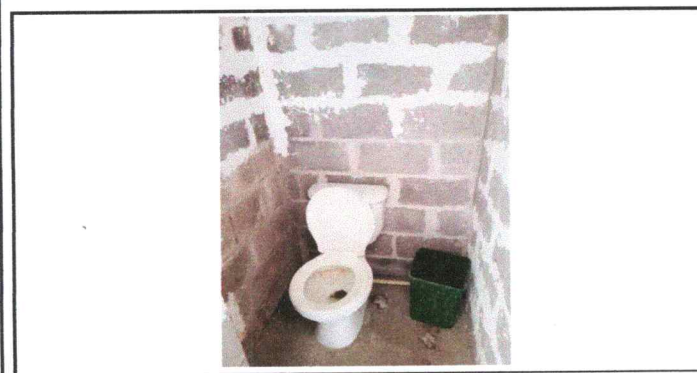

Foto 12: Sustitución de depósito de agua

Observación: Si es necesario se pueden agregar hojas adicionales y actualizar el número de hojas.

 Rosa Mendoza Mendoza
 Firma y sello del Presidente de la OPE

 Sandra Patricia López García
 Firma y Sello Director Centro Educativo Público

SITUACIÓN DEFICIENCIAS DETERMINADAS

PREVIO

DURANTE

POSTERIOR

DEPARTAMENTO:	Huehuetenango	MUNICIPIO:	Aguacatán
NOMBRE DEL ESTABLECIMIENTO:	Escuela Oficial Rural Mixta, Caserío Agua Blanca, Aldea Patzalán	DIRECCIÓN DEL ESTABLECIMIENTO:	Caserío Agua Blanca, Aldea Patzalán
CÓDIGO DEL ESTABLECIMIENTO:	13-27-0017-43	FECHA:	13 de septiembre de 2024



Foto 13. Sustitución de estufa rural (completa) incluye chimenea y plancha de metal



Foto 14: Sustitución de ventana 2



Foto 15: Mejoramiento de balcones de las ventanas de Dirección



Foto 16: Sustitución de lavamanos de concreto por lavamanos individual



Foto 17: Sustitución de pila plástica de dos lavaderos



Foto 18: Sustitución de balcón del aula 1

Observación: Si es necesario se pueden agregar hojas adicionales y actualizar el número de hojas.

Rosa Mendoza Mendoza

Firma y sello del Presidente de la OPF



Sandra Patricia López García

Firma y Sello Director Centro Educativo Público



SITUACIÓN DEFICIENCIAS DETERMINADAS PREVIO DURANTE POSTERIOR

DEPARTAMENTO:	Huehuetenango	MUNICIPIO:	Aguacatán
NOMBRE DEL ESTABLECIMIENTO:	Escuela Oficial Rural Mixta, Caserío Agua Blanca, Aldea Patzalán	DIRECCIÓN DEL ESTABLECIMIENTO:	Caserío Agua Blanca, Aldea Patzalán
CÓDIGO DEL ESTABLECIMIENTO:	13-27-0017-43	FECHA:	13 de septiembre de 2024



Foto 19: Sustrucción de ventana de aula 1



Foto 20: Mejoramiento de azulejo



Foto 21: Sustrucción de piso y ventana de dirección



Foto 22: Sustrucción de estructura de techo de Dirección



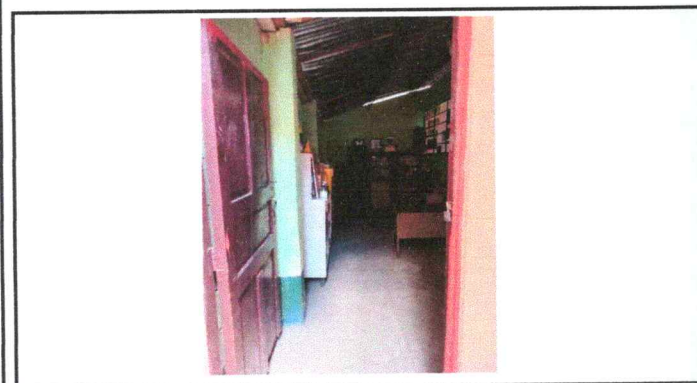

Foto 23: Sustrucción de cubierta de lámina de Dirección

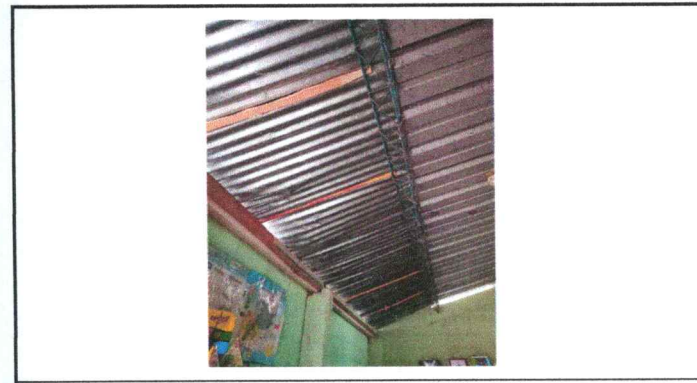

Foto 24: Sustrucción de puerta de Dirección y pintura

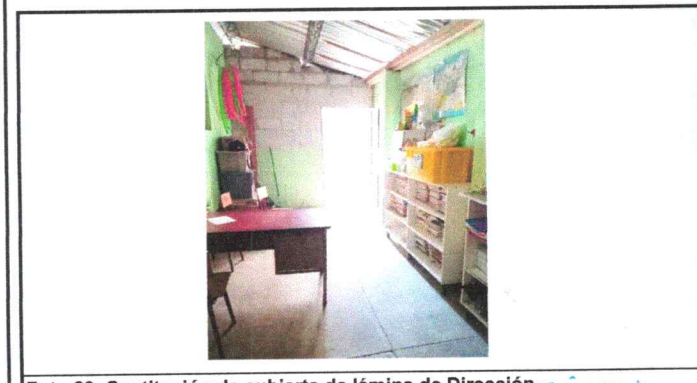
Observación: Si es necesario se pueden agregar hojas adicionales y actualizar el número de hojas.

 Rosa Mendoza Mendoza
 Firma y sello del Presidente de la OPF

 Sandra Patricia López García
 Firma y Sello Director Centro Educativo Público





Ministerio de Educación
Guatemala

REGISTRO FOTOGRÁFICO PROGRAMA DE MANTENIMIENTO DE EDIFICIOS ESCOLARES PÚBLICOS

PRA-FOR-123
Versión 1

SITUACIÓN DEFICIENCIAS DETERMINADAS

PREVIO

DURANTE

POSTERIOR

DEPARTAMENTO:	Huehuetenango	MUNICIPIO:	Aguacatán
NOMBRE DEL ESTABLECIMIENTO:	Escuela Oficial Rural Mixta, Caserío Agua Blanca, Aldea Patzalán	DIRECCIÓN DEL ESTABLECIMIENTO:	Caserío Agua Blanca, Aldea Patzalán
CÓDIGO DEL ESTABLECIMIENTO:	13-27-0017-43	FECHA:	13 de septiembre de 2024



Foto 25: Sustitución de puerta de aula 2



Foto 26: Sustitución de puerta de aula 1



Foto 27 Mejoramiento de canales y bajadas de agua pruvial



Foto 28: Sustitución de red de drenajes y red de agua potable

Observación: Si es necesario se pueden agregar hojas adicionales y actualizar el número de hojas.

Rosa Mendoza Mendoza

Firma y sello del Presidente de la OPF



Sandra Patricia López García

Firma y Sello Director Centro Educativo Público

