



Ministerio de Educación

REGISTRO FOTOGRÁFICO PROGRAMA DE MANTENIMIENTO DE EDIFICIOS ESCOLARES PÚBLICOS

PRA-FOR-123
Versión 1

SITUACIÓN DEFICIENCIAS DETERMINADAS

PREVIO

DURANTE

POSTERIOR

DEPARTAMENTO:	HUEHUETENANGO	MUNICIPIO:	AGUACATÁN
NOMBRE DEL ESTABLECIMIENTO:	ESCUELA OFICIAL RURAL MIXTA	DIRECCIÓN DEL ESTABLECIMIENTO:	CASERÍO CANTÓN NUEVA ESPERANZA ALDEA LAS MA
CÓDIGO DEL ESTABLECIMIENTO:	13-27-0016-43	FECHA:	25/09/2024



Foto1: SUSTITUCION DE LAMINAS POR LAMINAS TROQUELADAS



Foto 2: SUSTITUCION DE PISO DE TORTA DE CONCRETO



Foto 3: SUSTITUCION DE PUERTAS EN SERVICIO SANITARIO



Foto 4: PINTURA EN MUROS EXTERIORES E INTERIORES



Foto 5: SUSTITUCION DE HINODOROS

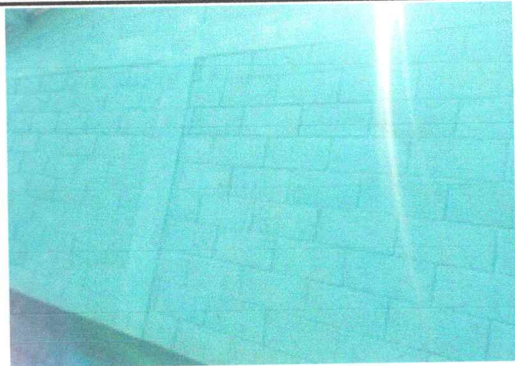

Foto 6: SUSTITUCION DE TUBERIA PVC LINEA DEPRINCIPAL AGUAS NEGRAS EN LOS BAÑOS

Observación: Si es necesario se pueden agregar hojas adicionales y actualizar el número de hojas.

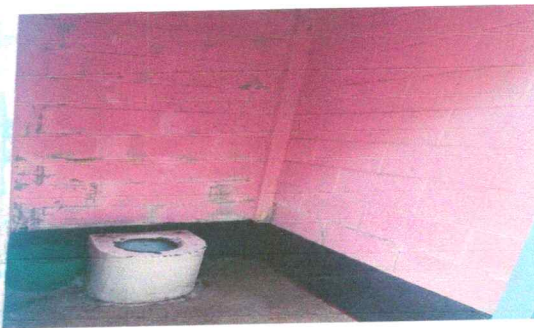
Sebastián Calde Sica

Firma y sello del Presidente de la OPF



Firma y Sello Director Centro Educativo Público





Ministerio de Educación
Guatemala

REGISTRO FOTOGRÁFICO PROGRAMA DE MANTENIMIENTO DE EDIFICIOS ESCOLARES PÚBLICOS

PRA-FOR-123
Versión 1

SITUACIÓN DEFICIENCIAS DETERMINADAS

PREVIO

DURANTE

POSTERIOR

DEPARTAMENTO:	HUEHUETENANGO	MUNICIPIO:	AGUACATÁN
NOMBRE DEL ESTABLECIMIENTO:	ESCUELA OFICIAL RURAL MIXTA	DIRECCIÓN DEL ESTABLECIMIENTO:	CASERÍO CANTÓN NUEVA ESPERANZA ALDEA LAS MA
CÓDIGO DEL ESTABLECIMIENTO:	13-27-0016-43	FECHA:	25/09/2024



Foto 6.2 : RED DE AGUA POTABLE SUSTITUCION DE TUBERIA LINEA PRINCIPAL



Foto 7 SUSTITUCION DE PILAS DE CEMENTO DE DOS LAVADEROS



Foto 8: SUSTITUCION DE CANALES Y DE AGUA PLUVIAL



Foto 9 SUSTITUCION DE ESTUFA RURAL COMPLETA INCLUYE CHIMENEA Y PLANCHA DE METAL

Observación: Si es necesario se pueden agregar hojas adicionales y actualizar el número de hojas.

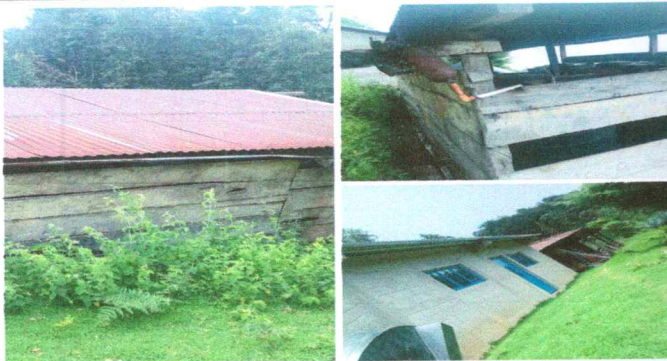
Sebastian Calel Sica
SEBASTIAN CALEL SICA

Firma y sello del Presidente de la OPF

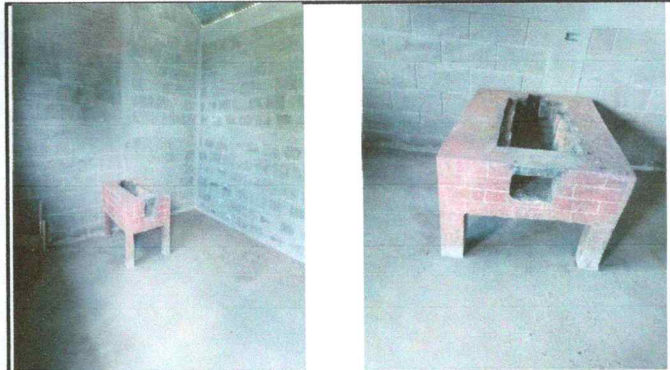

Wilson Stuardo Conde López

WILSON STUARDO CONDE LÓPEZ
Firma y Sello Director Centro Educativo Público

