

SITUACIÓN DEFICIENCIAS DETERMINADAS

PREVIO

DURANTE

POSTERIOR

DEPARTAMENTO:	HUEHUETENANGO	MUNICIPIO:	AGUACATÁN
NOMBRE DEL ESTABLECIMIENTO:	NÚCLEO FAMILIAR EDUCATIVO PARA EL DESARROLLO NUFED	DIRECCIÓN DEL ESTABLECIMIENTO:	ALDEA TUIXCOX
CÓDIGO DEL ESTABLECIMIENTO:	13-27-002-45	FECHA:	DEL 15 DE JULIO AL 26 DE AGOSTO



Foto 1:



Foto 2:

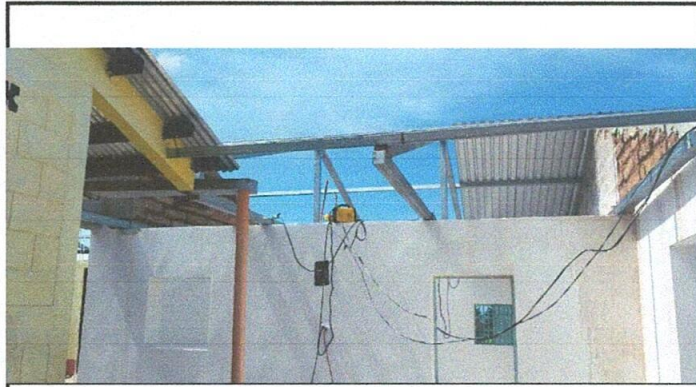

Foto 3:



Foto 4:

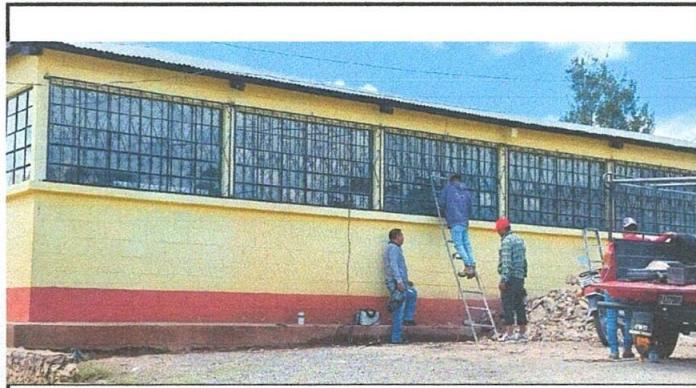

Foto 5:

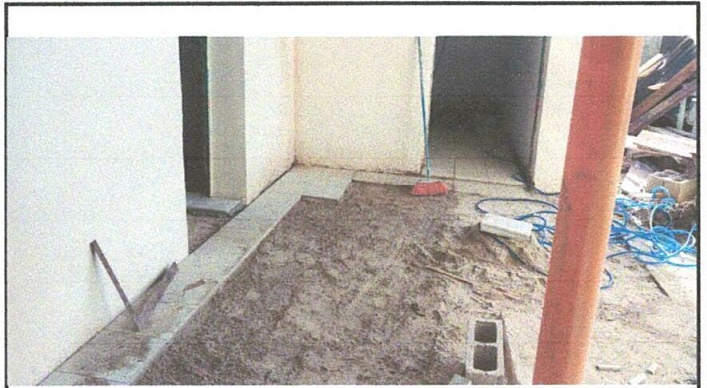

Foto 6:

Observación: Si es necesario se pueden agregar fotos adicionales y actualizar el número de hojas.

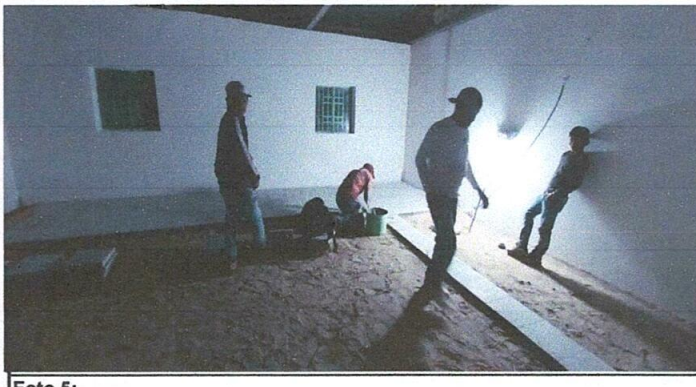
Firma y Sello del Presidente de la OPF

NUFED 578

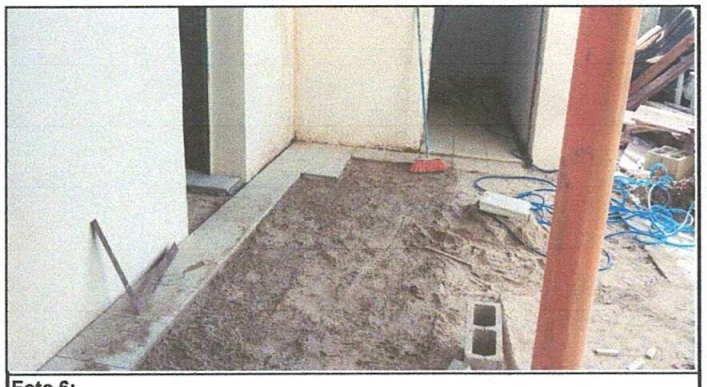
Firma y Sello Director Centro Educativo Público

Aguacatán, Huehuetenango