



Ministerio de Educación
Guatemala

REGISTRO FOTOGRÁFICO PROGRAMA DE MANTENIMIENTO DE EDIFICIOS ESCOLARES PÚBLICOS

PRA-FOR-123
Versión 1

SITUACIÓN DEFICIENCIAS DETERMINADAS

PREVIO

DURANTE

POSTERIOR

DEPARTAMENTO:	Huehuetenango	MUNICIPIO:	Santa Cruz Barillas
NOMBRE DEL ESTABLECIMIENTO:	EORM	DIRECCIÓN DEL ESTABLECIMIENTO:	Centro Cantón 1 Nuq-Witz
CÓDIGO DEL ESTABLECIMIENTO:	13-26-5877-43	FECHA:	23/09/2024



Foto1: Cubierta de lámina



Foto 2: Mantenimiento de estructura de soporte de metal

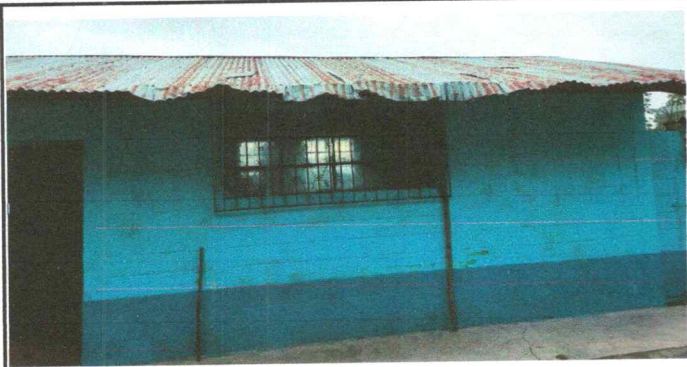

Foto 3: Puertas de metal



Foto 4: Ventanas



Foto 5: Canales y bajadas de agua pluvial



Foto 6: Pintura en muros exteriores e interiores

Observación: Si es necesario se pueden agregar hojas adicionales y actualizar el número de hojas.

Firma y sello del Presidente

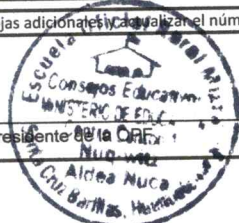

Firma y Sello Director Centro Educativo Público





Ministerio de Educación

Guatemala

REGISTRO FOTOGRÁFICO PROGRAMA DE MANTENIMIENTO DE EDIFICIOS ESCOLARES PÚBLICOS

PRA-FOR-123
Versión 1

SITUACIÓN DEFICIENCIAS DETERMINADAS

PREVIO

DURANTE

POSTERIOR

DEPARTAMENTO:	Huehuetenango	MUNICIPIO:	Santa Cruz Barillas
NOMBRE DEL ESTABLECIMIENTO:	EORM	DIRECCIÓN DEL ESTABLECIMIENTO:	Centro Cantón 1 Nuq-Witz
CÓDIGO DEL ESTABLECIMIENTO:	13-26-5877-43	FECHA:	23/09/2024



Foto8: Muros Perimetrales



Foto 9: Sustitución de pilas de cemento de 2 lavaderos



Foto 10:

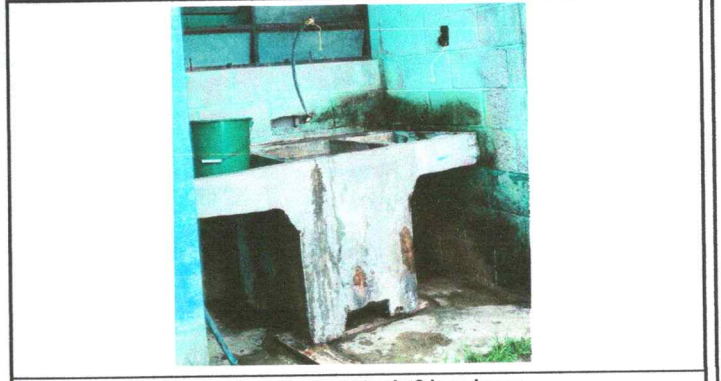

Foto 11:

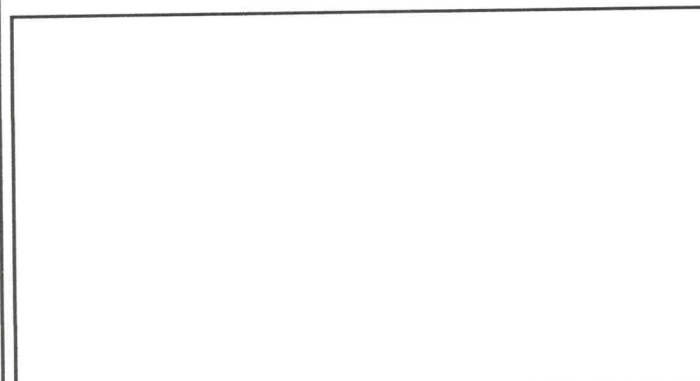

Foto 12:

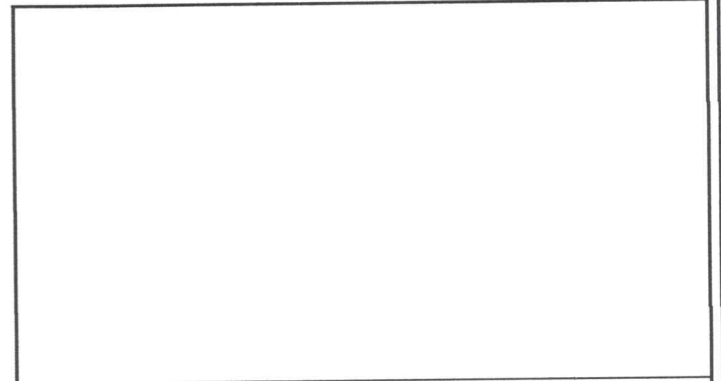

Foto 13:

Observación: Si es necesario se pueden agregar hojas adicionales y actualizar el número de hojas.

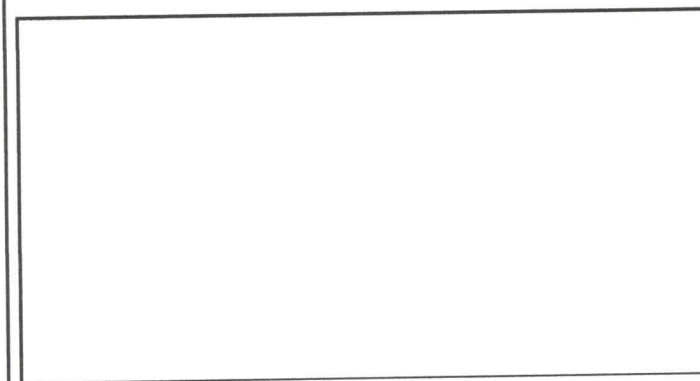
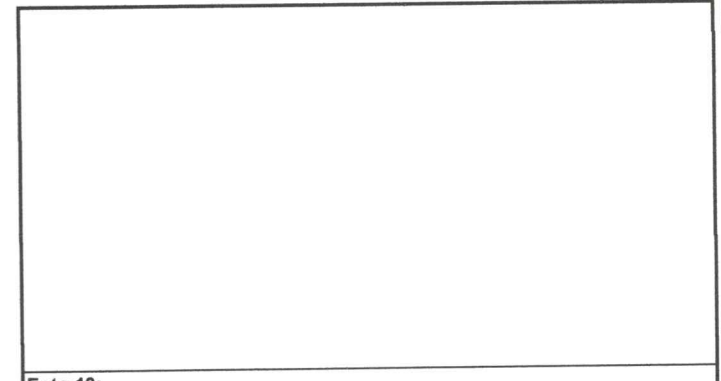
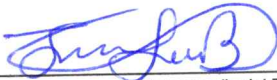
Firma y sello del Presidente de la OEA
Escuela Oficial Rural Mixta
Consejo Educativo
MINISTERIO DE EDUCACIÓN
Centro Cantón 1
Aldea Nuq-Witz
Santa Cruz Barillas, Huehuetenango

Firma y Sello Director Centro Educativo Público
Escuela Oficial Rural Mixta
Centro Cantón 1 Nuq-Witz
DIRECCIÓN
Aldea Nuq-Witz
Santa Cruz Barillas, Huehuetenango