

SITUACIÓN DEFICIENCIAS DETERMINADAS PREVIÓ DURANTE POSTERIOR

DEPARTAMENTO:	HUEHUETENANGO	MUNICIPIO:	SANTA CRUZ BARILLAS
NOMBRE DEL ESTABLECIMIENTO:	ESCUELA OFICIAL RURAL MIXTA	DIRECCIÓN DEL ESTABLECIMIENTO:	Caserío José María, aldea San Ramón
CÓDIGO DEL ESTABLECIMIENTO:	13-26-1576-43	FECHA:	4/10/2024



Foto No. 1: Sustitución de láminas en mal estado y techo por laminas nuevas.



Foto No. 2: Sustitución de puertas y ventanas.

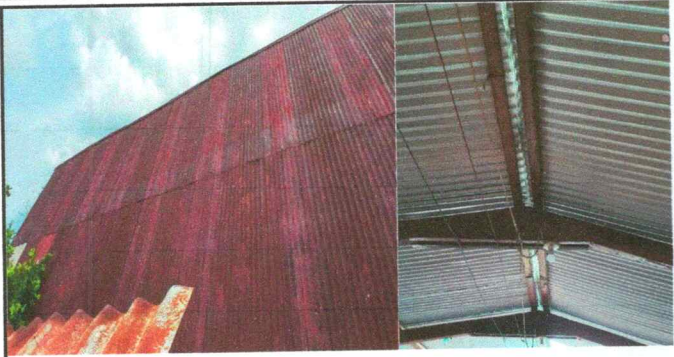

Foto No. 3: Sustitución de puerta en mal estado.



Foto No. 4: Pintura en paredes exteriores e interiores.



Foto No. 5: Reparación de piso de concreto por piso granito.



Foto No. 6: Sustitución de estufa rural completa.

Observación: Si es necesario se pueden agregar hojas adicionales y actualizar el número de hojas.

 <p>Firma y sello del Presidente de la OEP</p>	 <p>Firma y Sello Director Centro Educativo Público</p>
---	---

SITUACIÓN DEFICIENCIAS DETERMINADAS PREVIO DURANTE POSTERIOR

DEPARTAMENTO:	HUEHUETENANGO	MUNICIPIO:	SANTA CRUZ BARILLAS
NOMBRE DEL ESTABLECIMIENTO:	ESCUELA OFICIAL RURAL MIXTA	DIRECCIÓN DEL ESTABLECIMIENTO:	Caserío José María, aldea San Ramón
CÓDIGO DEL ESTABLECIMIENTO:	13-26-1576-43	FECHA:	4/10/2024





Foto No. 7: Sustitución de inodoro.

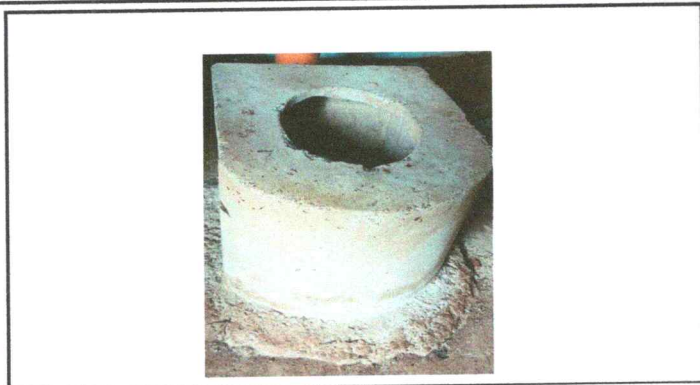
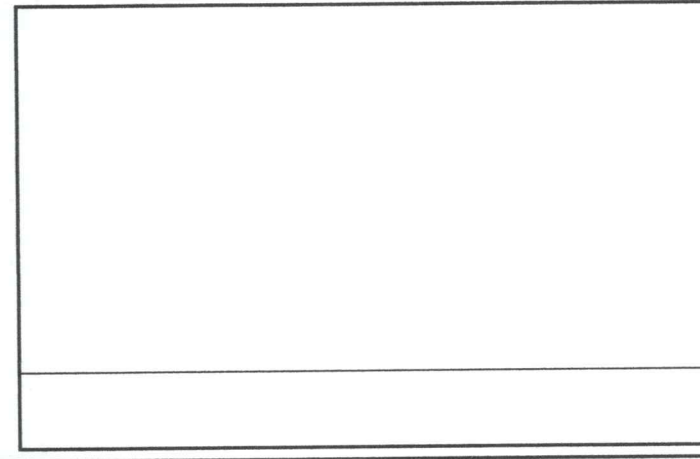
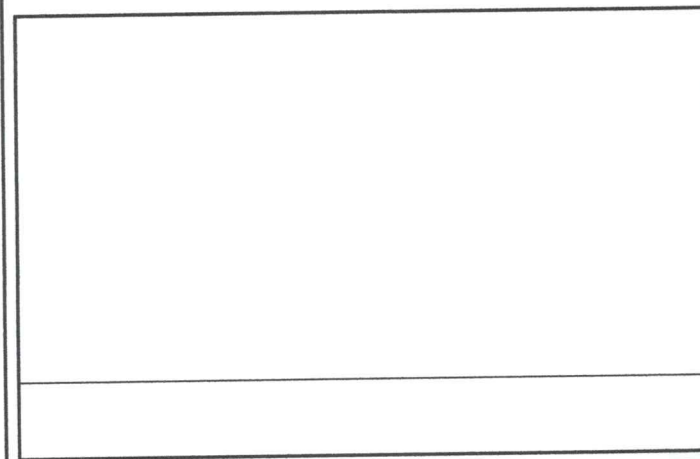
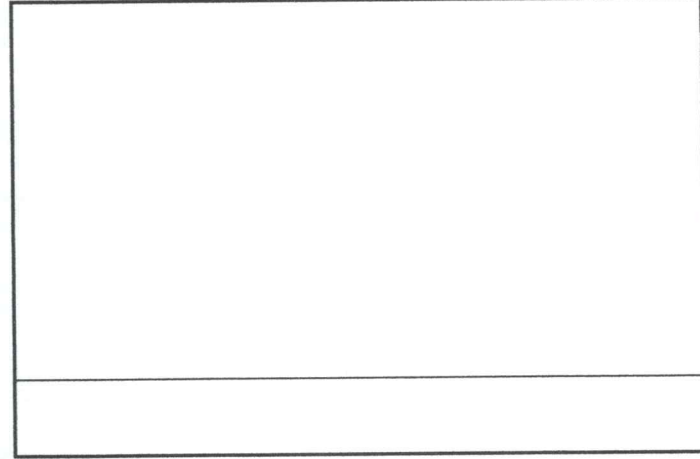
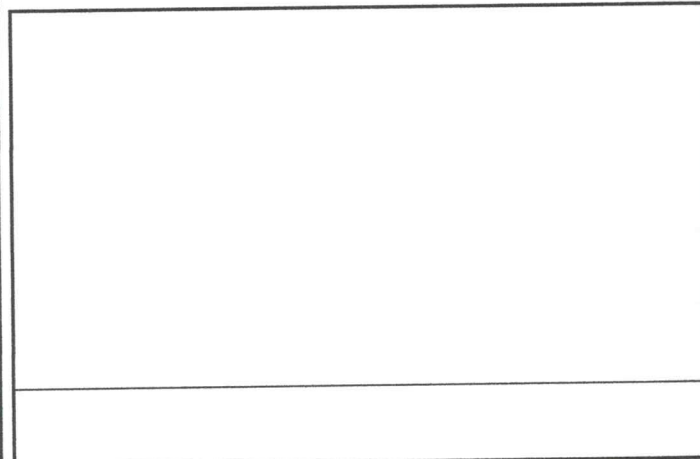
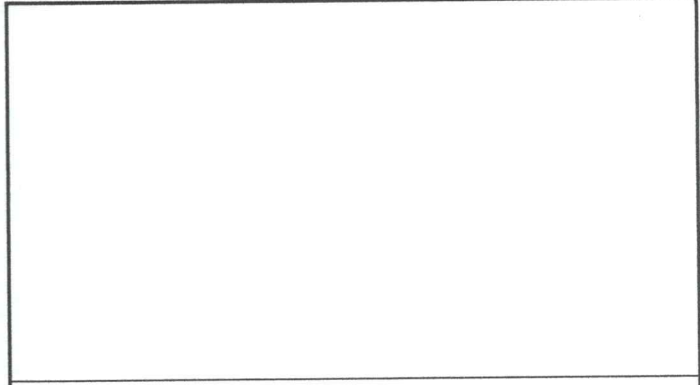
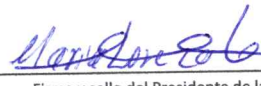

Observación: Si es necesario se pueden agregar hojas adicionales y actualizar el número de hojas.

 Firma y sello del Presidente de la CPF	 Firma y Sello Dirección Centro Educativo Público
---	--

